



Habitation semi-urbain / rural - 40 m²

Dossier EXE

Informations de base :

Catégorie de bâtiment : Bâtiment à usage d'habitation

Type de bâtiment : Habitation de moins de 50 m²

Nombre de VN : 2 VN

Surface utile : 40 m²

Mètres linéaires : 12,4 ml

Capacité : - -

Descriptif du projet :

Habitation semi-urbaine / rurale de 40 m² comprenant une chambre, une salle de bain, une cuisine et une pièce de séjour.
Sanitaire extérieur.

Tableau des traitements de finitions :

Pieds de murs : Pas de traitement spécifique

Toiture : Enduit stabilisé au bitume

Couronnements d'acrotères : Dallettes béton sur balustrade en blocs de béton ajourés

Murs extérieurs : Enduit stabilisé au bitume

Murs intérieurs : Enduit sable-ciment et finition peinture

Intrados voûte(s) : Enduit terre et badigeon de chaux en trois couches

Sol intérieur : Dalle béton de 8 cm sur lit de sable

Table des matières :

01 Plan d'aménagement_1 :100

02 Façades_1 : 100

03 Plan _1 : 50

04 Plan de toiture 1 : 100

05 Coupe 1 : 25

06 Plan électricité 1 : 100

07a Détail menuiserie - Porte extérieure 1 : 20

07b Détail menuiserie - Porte intérieure 1 : 20

07c Détail menuiserie - Fenêtre 1 : 20



Tableau des surfaces et mètres linéaires de voûtes

Surface utile	40 m ²
Mètres linéaires de voûtes	12,4 ml

	PROJET : Habitation - 40 m²	DAO : JR	PAGE : 01
	DESSIN : Plan d'aménagement	DATE : 23-07-2019	
		ECHELLE : 1 : 100	

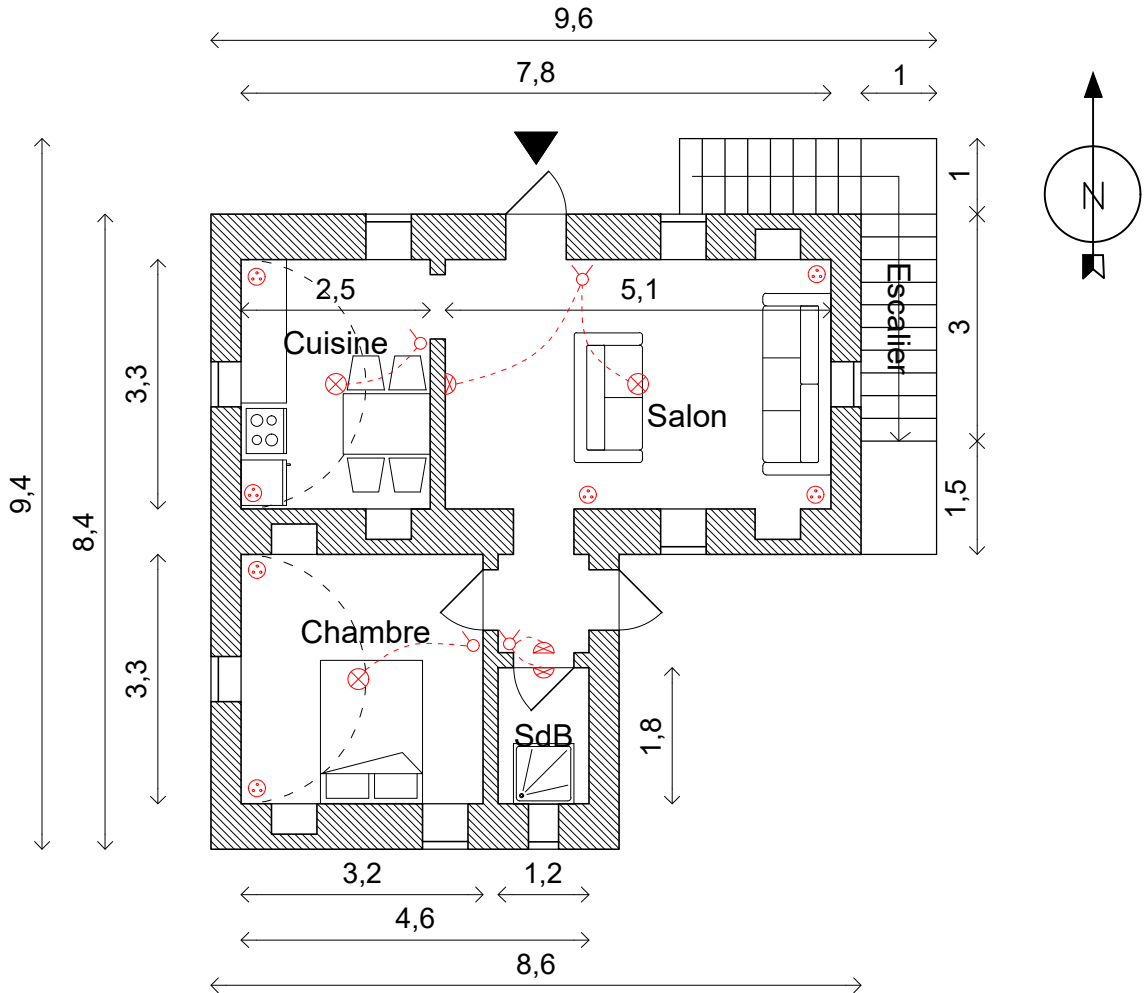
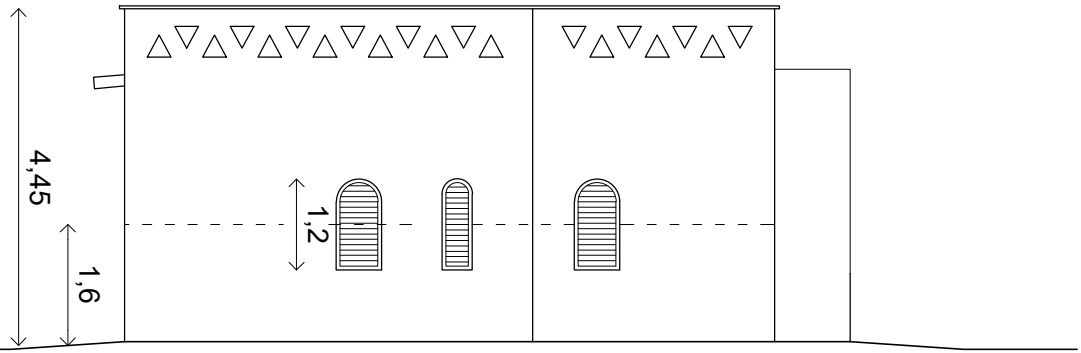

Façade Sud

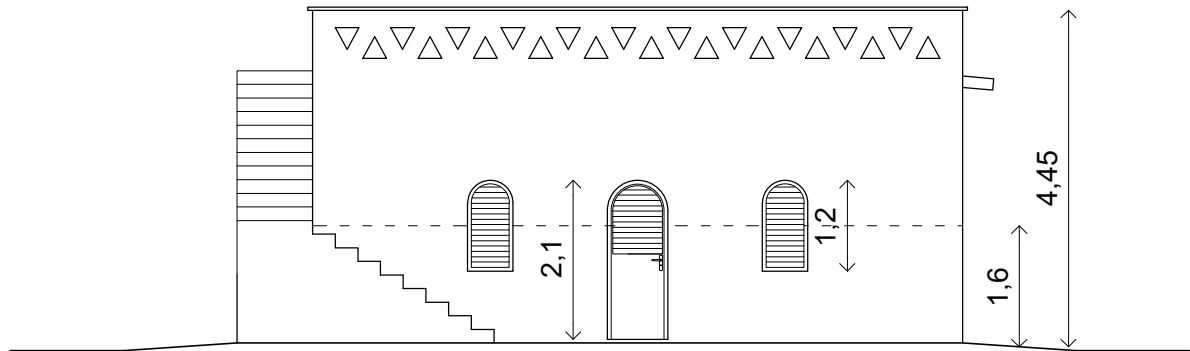

Façade Nord

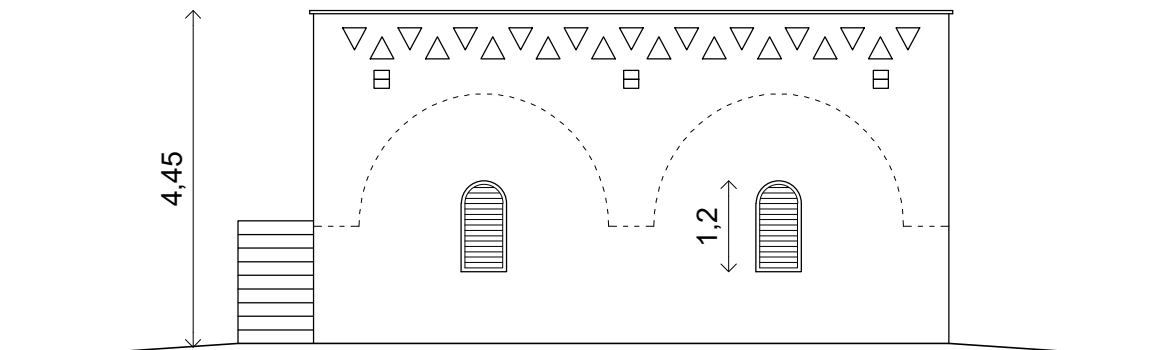

Façade Ouest

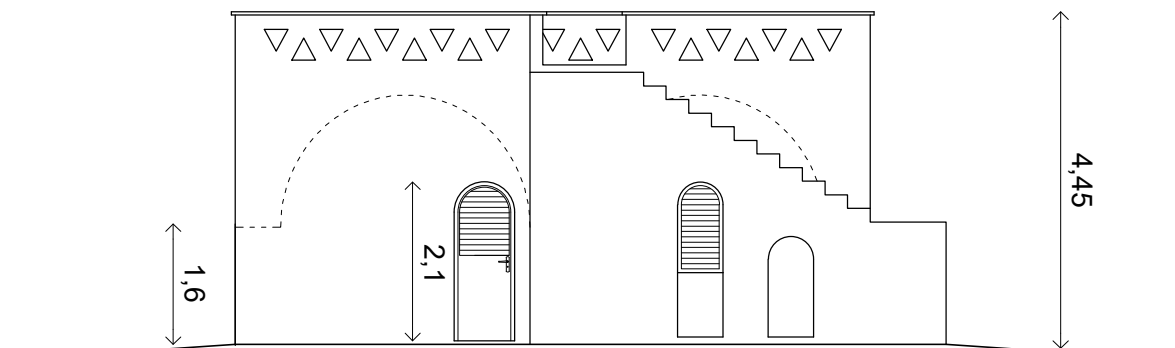

Façade Est

	PROJET : Habitation - 40 m²	DAO : JR	PAGE : 02
	DESSIN : Façades	DATE : 23-07-2019	
	ECHELLE : 1 : 100		





Tableau des surfaces et mètres linéaires de voûtes

Surface utile	40 m ²
Mètres linéaires de voûtes	12,4 ml

	PROJET : Habitation - 40 m²	DAO : JR	PAGE : 04
	DESSIN : Plan de toiture	DATE : 23-07-2019	
		ECHELLE : 1 : 100	

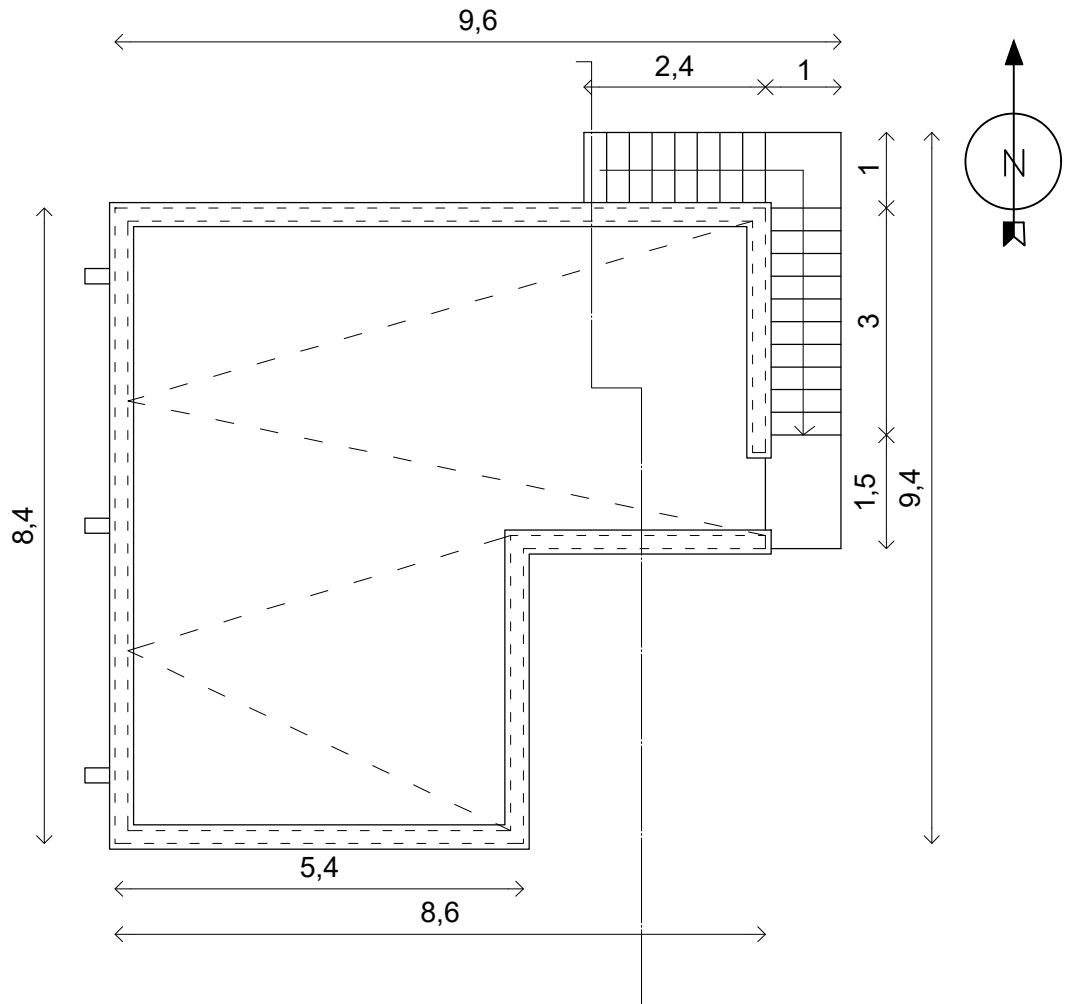
Daliettes béton

Balustrade en blocs de béton ajourés

Haut du bâtiment (4,45)

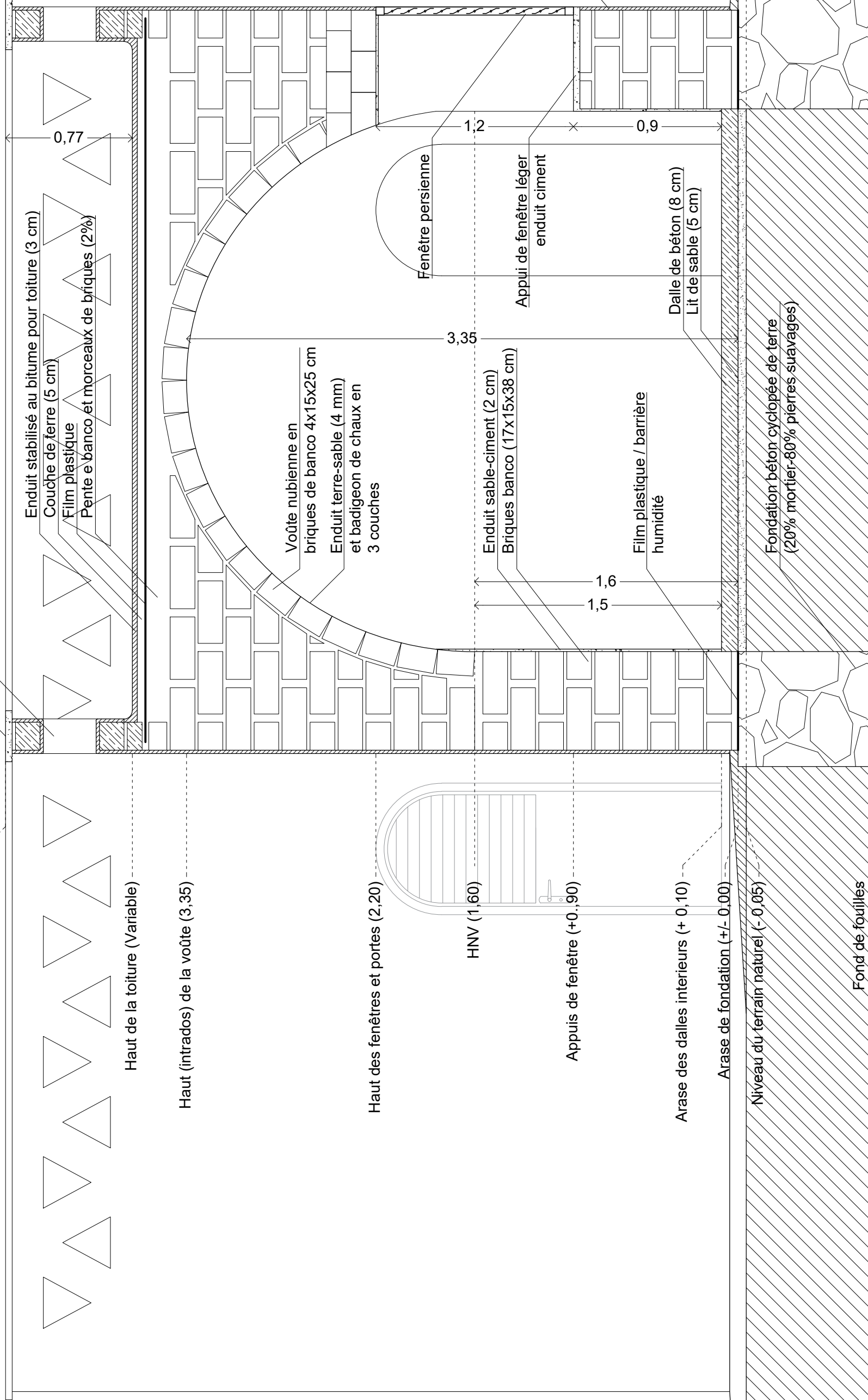

Enduit stabilisé au bitume pour toiture (3 cm)

Couche de ferre (5 cm)

Film plastique

Pente e banco et morceaux de briques (2%)

Voûte nubienne en briques de banco 4x15x25 cm

Enduit terre-sable (4 mm) et badigeon de chaux en 3 couches

Fenêtre persienne

Enduit sable-ciment (2 cm) Briques banco (17x15x38 cm)

Film plastique / barrière humidité

Dalle de béton (8 cm) Lit de sable (5 cm)

Fondation béton cyclopée de terre (20% mortier-80% pierres suaves)

Haut de la toiture (Variable)

Haut (intrados) de la voûte (3,35)

Haut des fenêtres et portes (2,20)

HNV (1,60)

Appuis de fenêtre (+0,90)

Arase des dalles interieures (+ 0,10)

Arase de fondation (+/- 0,00)

Niveau du terrain naturel (- 0,05)

Fond de fouilles (-0,80 variable)

Enduit stabilisé au bitume pour toiture (2 cm)

Pente en terre damée (5%)

	PROJET: Habitation - 40 m²	DIAO: JR	PAGE: 05
	DESSIN: Coupe AA	DATE: 23-07-2019	ECHELLE: 1 : 25



Tableau des surfaces et mètres linéaires de voûtes	
Surface utile	40 m ²
Mètres linéaires de voûtes	12,4 ml



	PROJET : Habitation - 40 m²	DAO : JR	PAGE : 06
	DESSIN : Plan d'électricité	DATE : 23-07-2019	
		ECHELLE : 1 : 100	

Porte extérieure

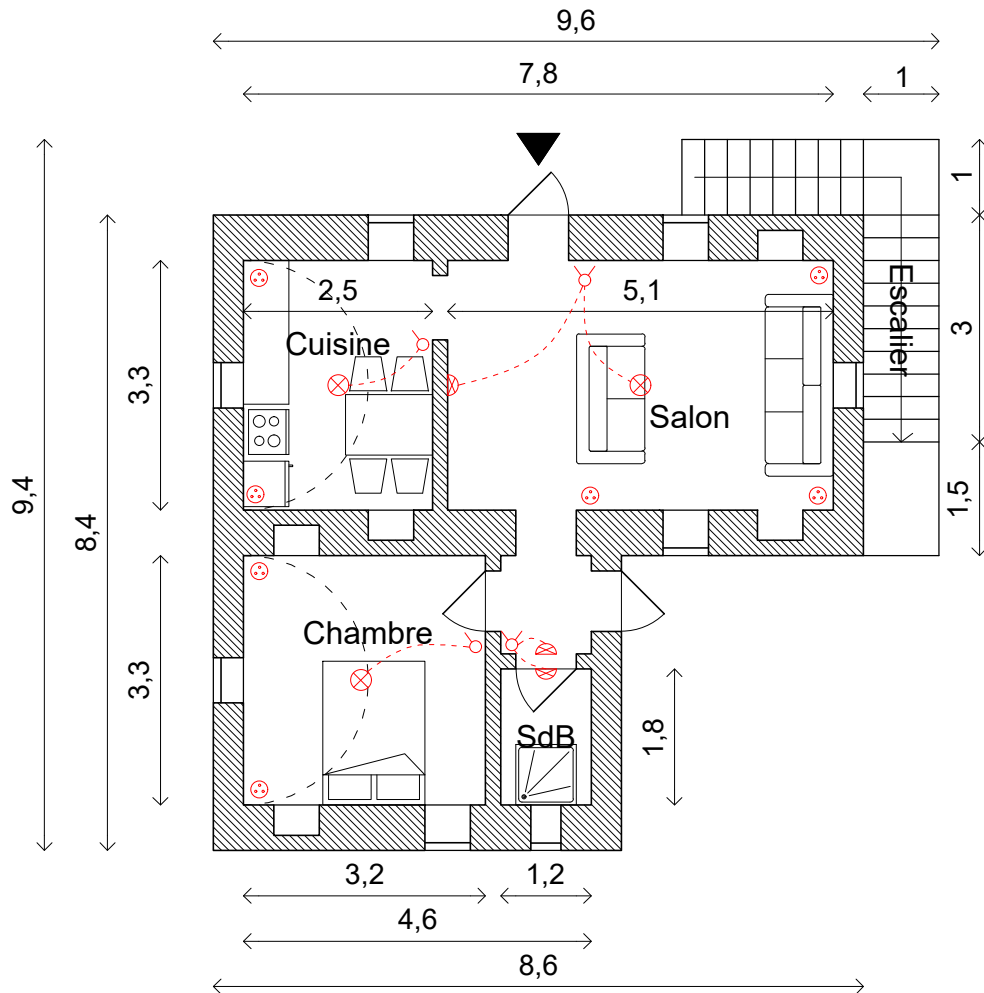
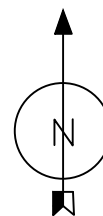
> P1

porte métallique

> dimensions : 80x210 cm

> cadre fixe : cornière 50 mm

> ouvrant : tube carré 40 mm + lames persiennes inclinables depuis l'intérieur + tôle pleine

> fixation : 7 pattes de scellement 20cm

> finition : peinture glycéro

> nombre : 2 UNITÉS

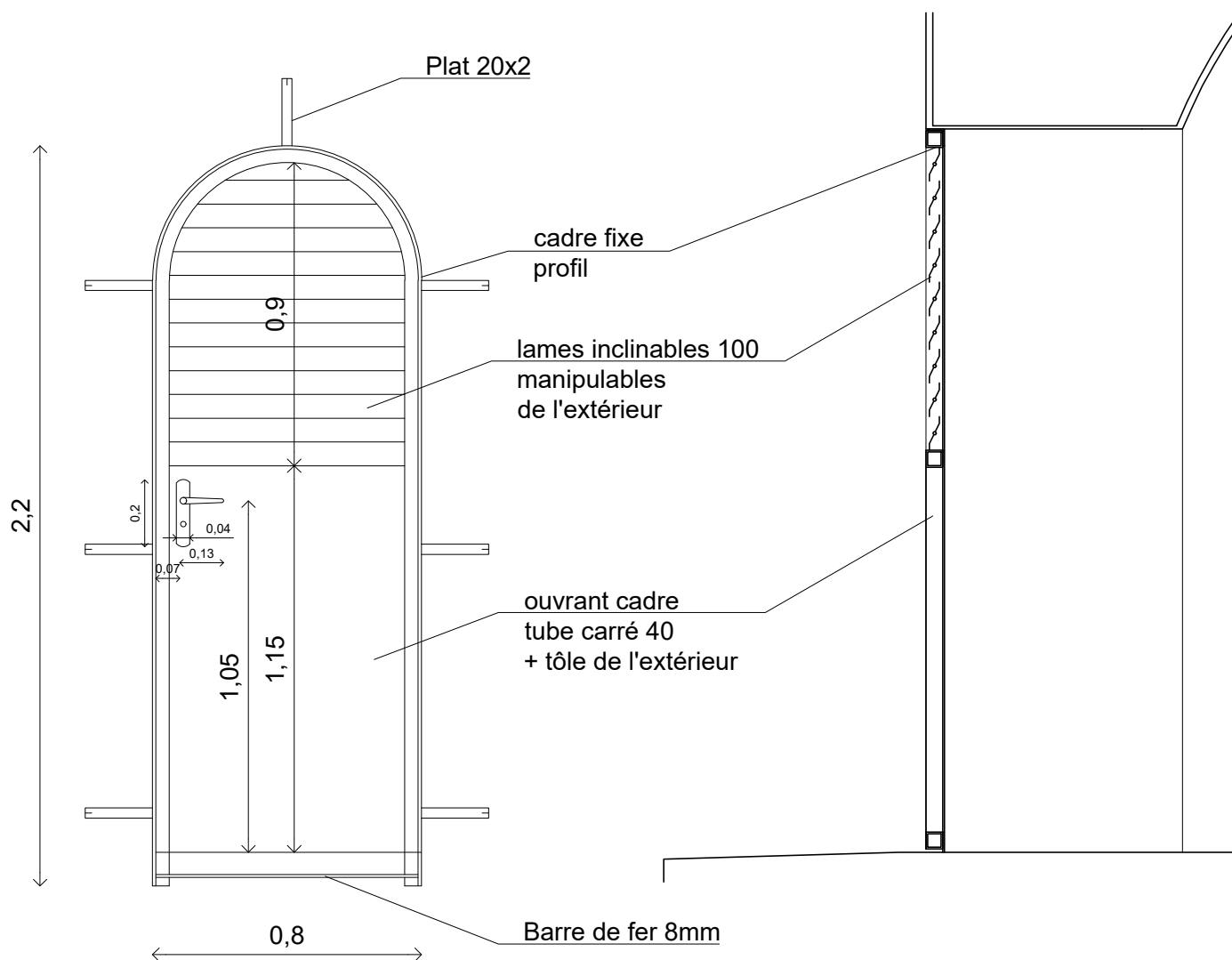

	PROJET : Habitation - 40 m²	DAO : JR	PAGE :
	DESSIN : Détail menuiserie - Porte extérieure	DATE : 23-07-2019	07a
		ECHELLE : 1 : 20	

Porte intérieure

> P2

porte intérieure bois

> dimensions : 80x210 cm

> cadre fixe : cornière 40 mm profil L

> ouvrant : structure tasseaux de bois 20x40 mm + 2 plaques de contreplaqué 10 mm

> fixation : 7 pattes de scellement 20cm

> finition : peinture

> nombre : 2 UNITES

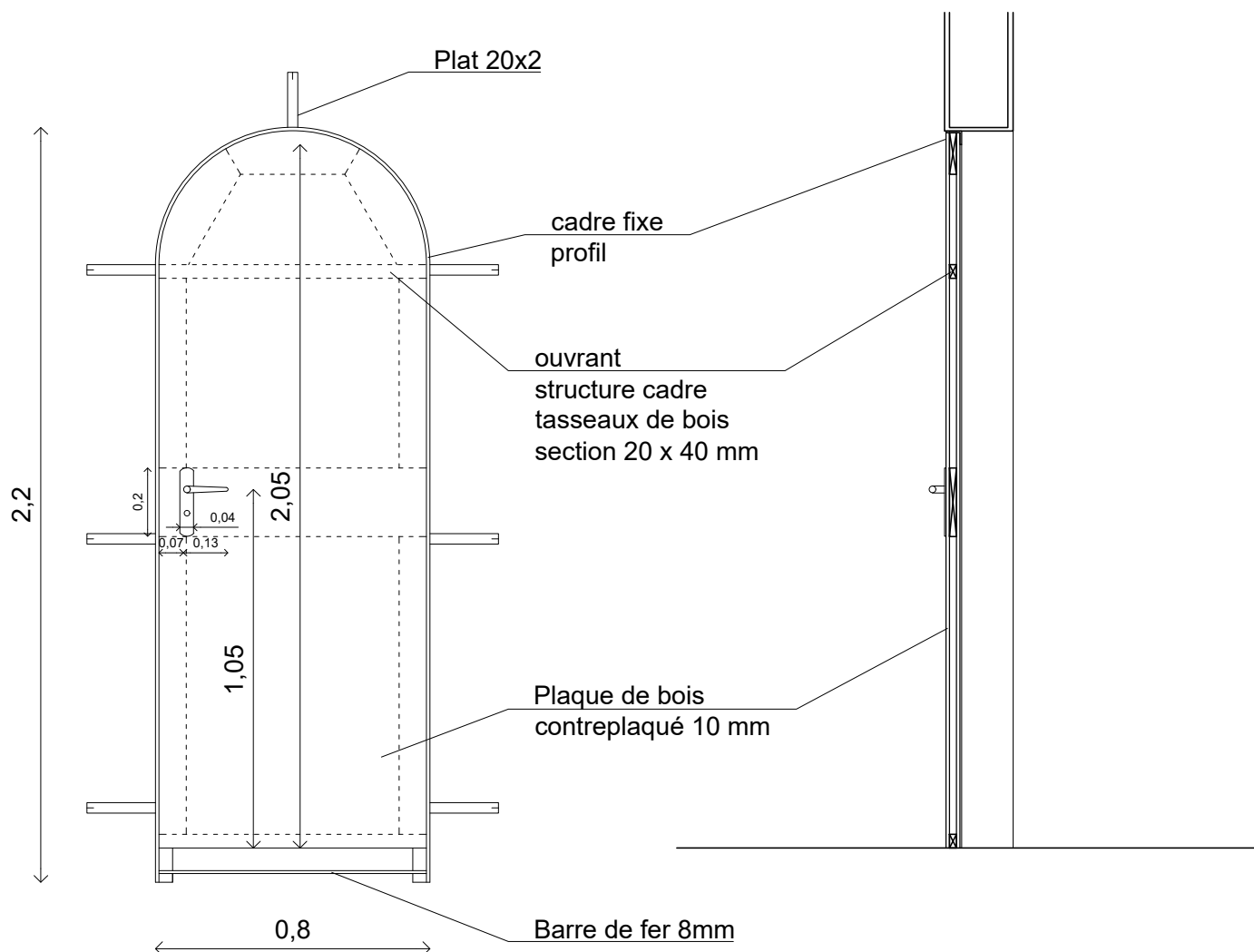

	PROJET : Habitation - 40 m²	DAO : JR	PAGE :
	DESSIN : Détail menuiserie - Porte intérieure	DATE : 23-07-2019	07b
		ECHELLE : 1 : 20	

Fenêtre

F1
fenêtre métallique fixe

> dimensions : 60x120 cm

> cadre fixe : lames persiennes inclinables depuis l'intérieur
montées sur tubes carrés de 40 mm

> fixation : 5 pattes de scellement 20cm

> finition : peinture glycéro

> nombre : 7 UNITÉS + 1 UNITÉ 40x120

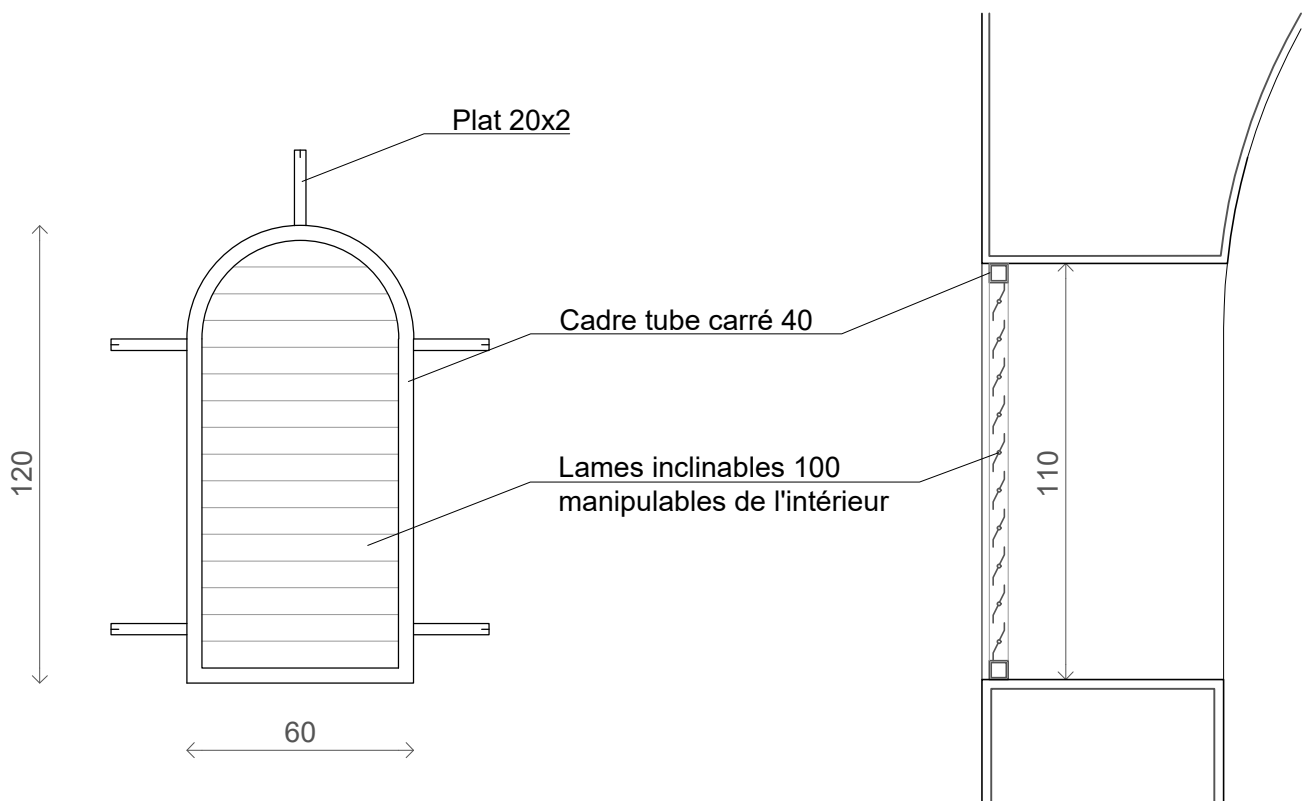

	PROJET : Habitation - 40 m²	DAO : JR	PAGE :
	DESSIN : Détail menuiserie - Fenêtre	DATE : 23-07-2019	07c
		ECHELLE : 1 : 20	