



# Habitation semi-urbain / urbain - 35 m<sup>2</sup>

Dossier ESQ

## Informations de base :

**Catégorie de bâtiment :** Bâtiment à usage d'habitation

**Type de bâtiment :** Habitation de moins de 50 m<sup>2</sup>

**Nombre de VN :** 1 VN

**Surface utile :** 35 m<sup>2</sup>

**Mètres linéaires :** 7 ml

**Capacité :** - -

## Descriptif du projet :

Habitation semi-urbaine / urbain de 35 m<sup>2</sup> comprenant deux chambres.  
Sanitaire extérieur.

## Tableau des traitements de finitions :

**Pieds de murs :** Pas de traitement spécifique

**Toiture :** Enduit stabilisé au bitume

**Couronnements d'acrotères :** Dallettes béton sur balustrade en blocs de béton ajourés

**Murs extérieurs :** Enduit stabilisé au bitume

**Murs intérieurs :** Enduit sable-ciment et finition peinture

**Intrados voûte(s) :** Enduit terre et badigeon de chaux en trois couches

**Sol intérieur :** Dalle béton de 8 cm sur lit de sable

## Table des matières :

01 Plan \_1 : 50

02 Plan d'aménagement\_1 :50

03 Façades\_1 : 200

04 Coupe 1 : 50

05 Plan de toiture 1 : 50

06 Détail menuiserie - Fenêtre 1 : 30

07a Détail menuiserie - Porte extérieure 1 : 30

07b Détail menuiserie - Porte intérieure 1 : 30

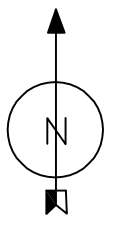
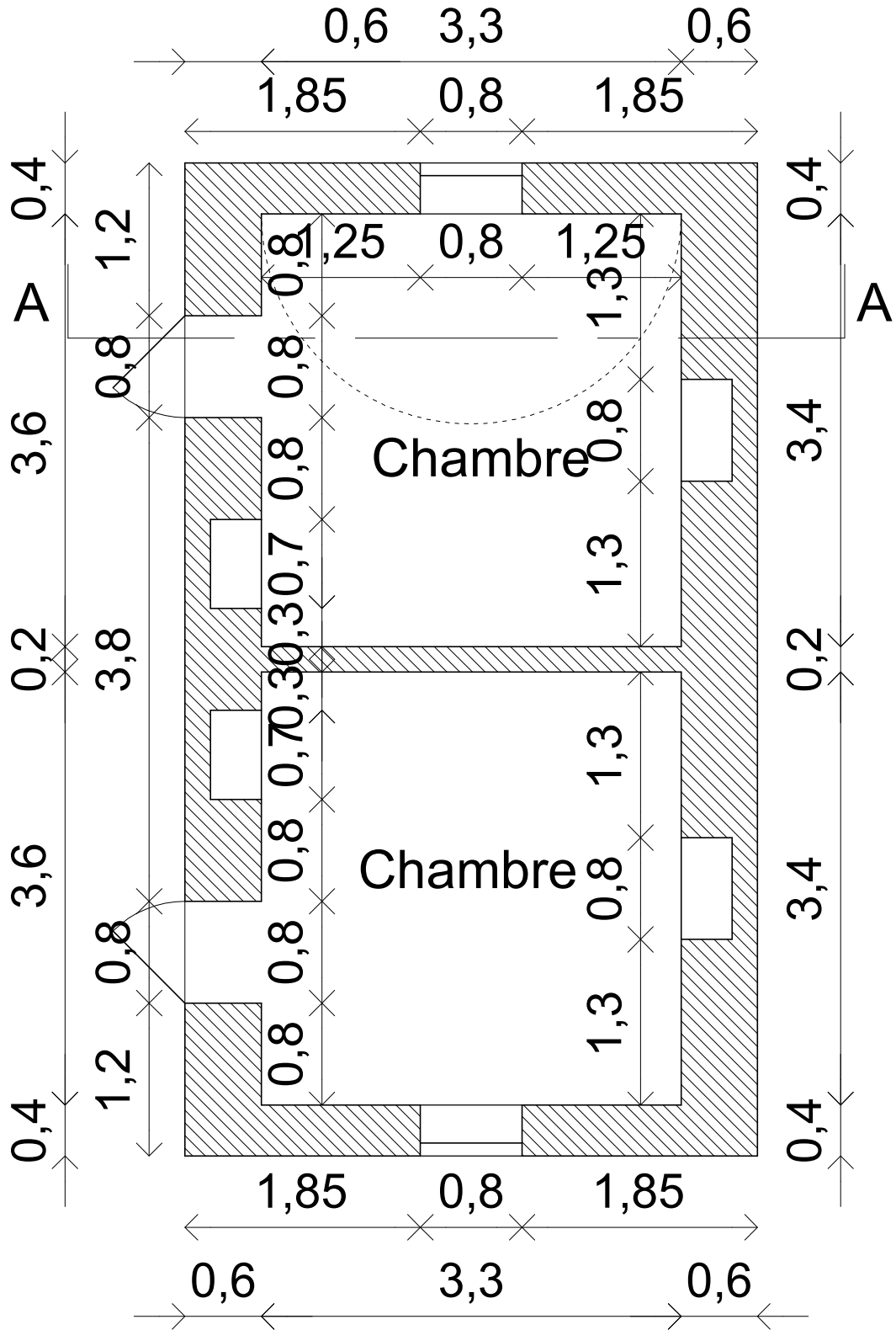

	PROJET : <b>Habitation - 35 m<sup>2</sup></b>	DAO : <b>MSO</b>	PAGE : <b>01</b>
	DESSIN : <b>Plan de cotation</b>	DATE : <b>18-02-2021</b>	
		ECHELLE : <b>1 : 50</b>	

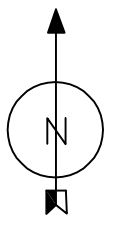
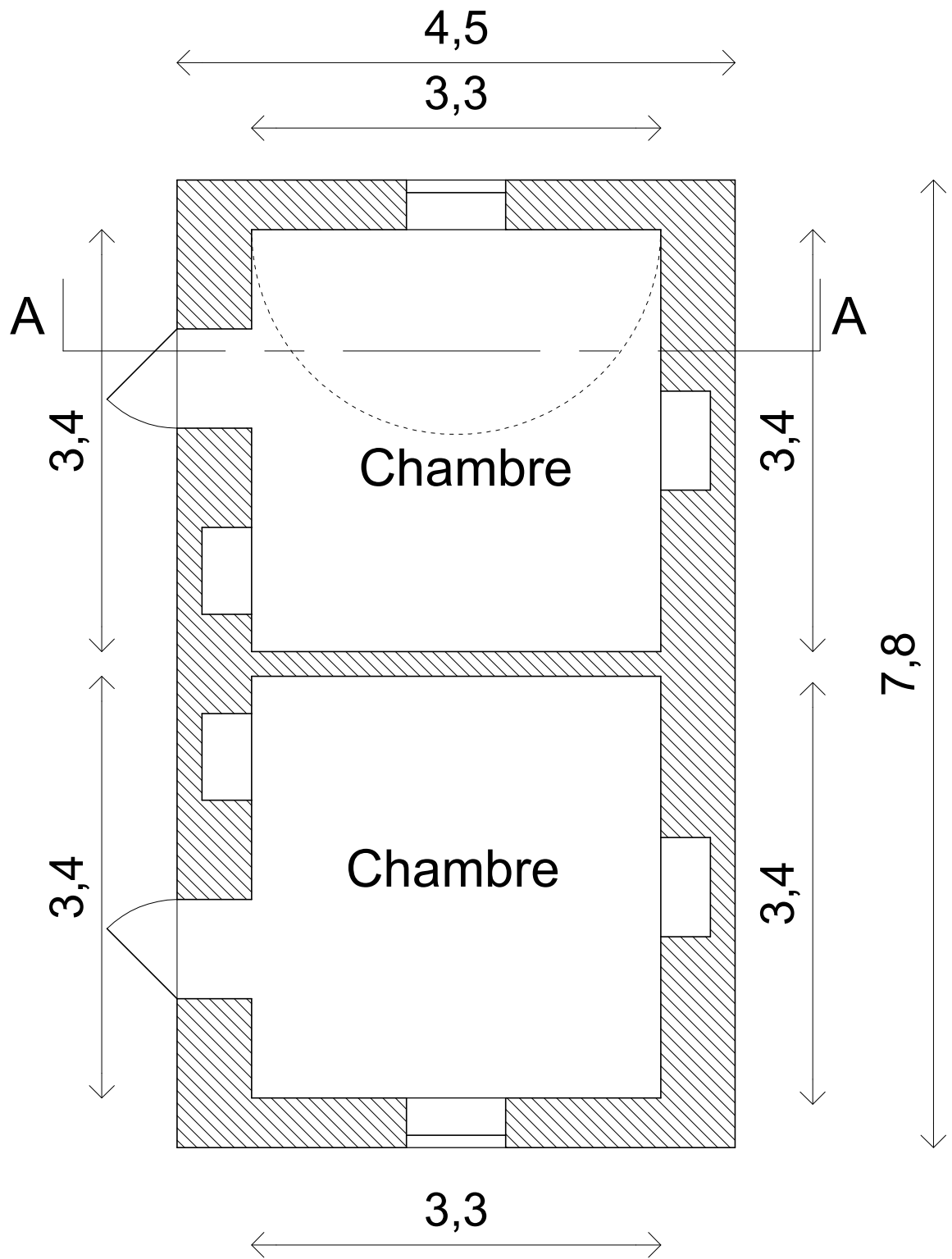

	PROJET : <b>Habitation - 35 m<sup>2</sup></b>	DAO : <b>MSO</b>	PAGE : <b>02</b>
	DESSIN : <b>Plan de niveau</b>	DATE : <b>18-02-2021</b>	
		ECHELLE : <b>1 : 50</b>	

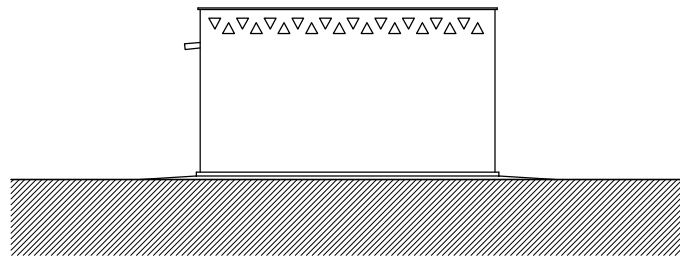

**Façade EST**

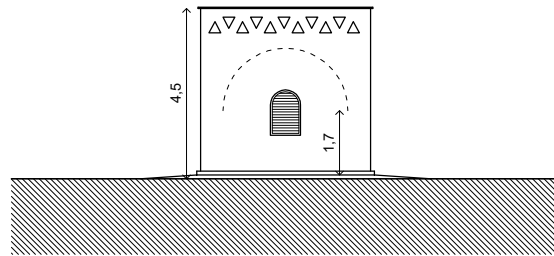

**Façade NORD**

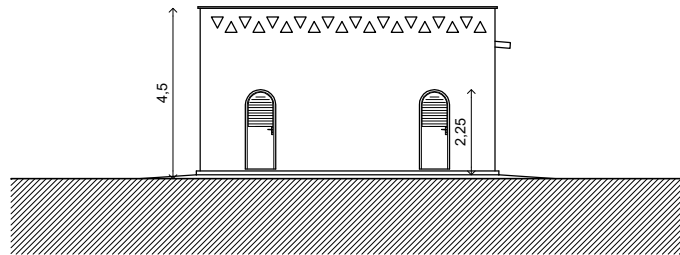

**Façade OUEST**

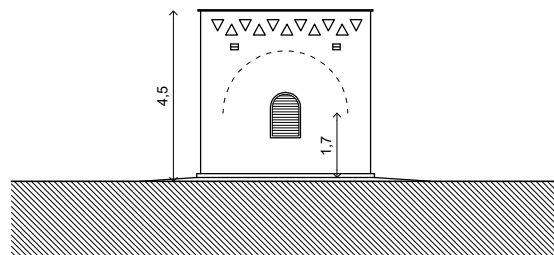

**Façade SUD**

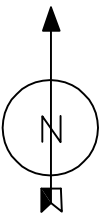

	PROJET : <b>Habitation - 35 m<sup>2</sup></b>	DAO : <b>MSO</b>	PAGE : <b>03</b>
	DESSIN : <b>Façades</b>	DATE : <b>18-02-2021</b>	
		ECHELLE : <b>1 : 200</b>	

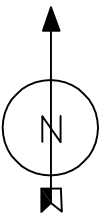
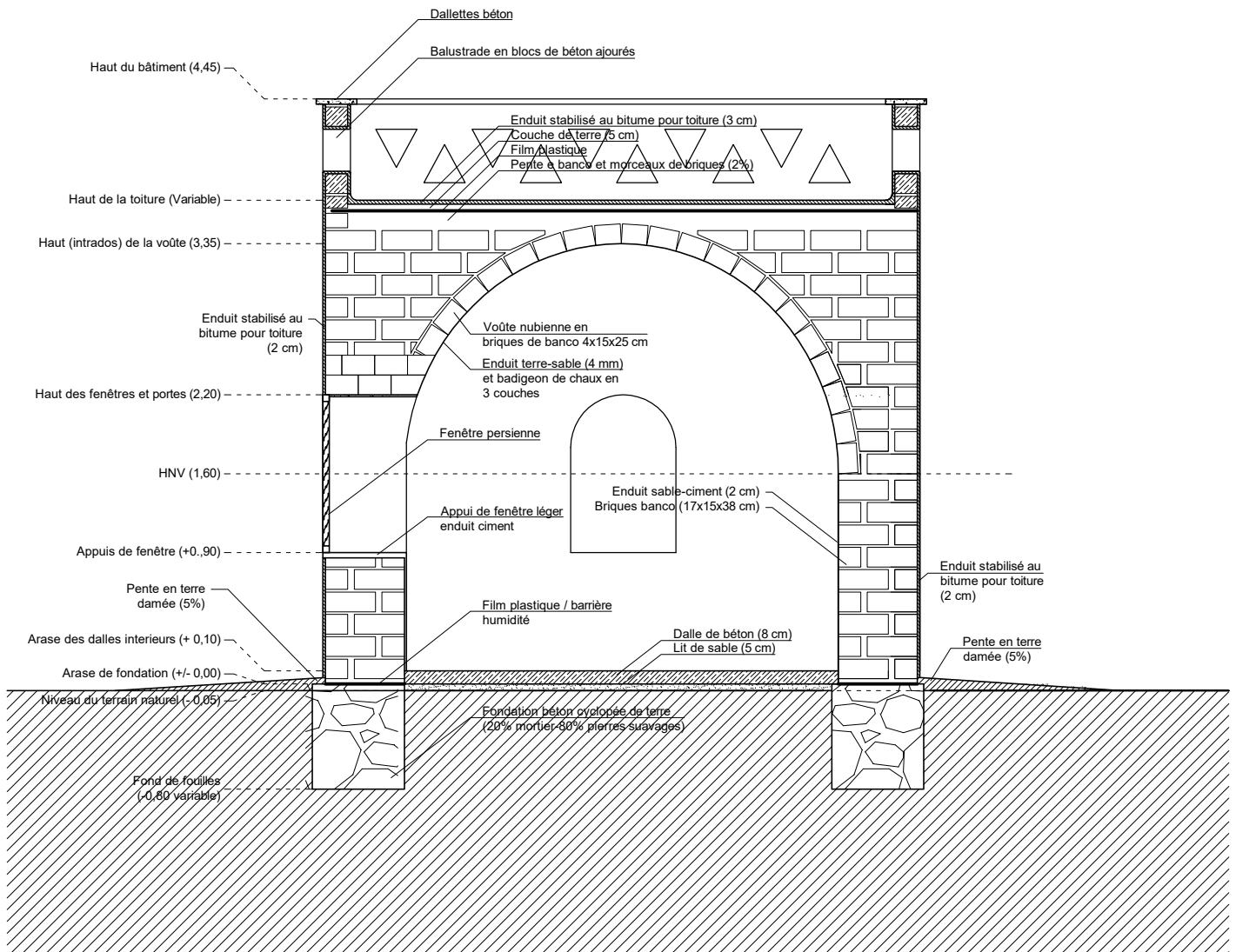

	PROJET : <b>Habitation - 35 m<sup>2</sup></b>	DAO : <b>MSO</b>	PAGE : <b>04</b>
	DESSIN : <b>Coupe</b>	DATE : <b>18-02-2021</b>	
		ECHELLE : <b>1 : 50</b>	

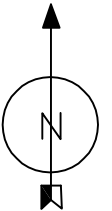
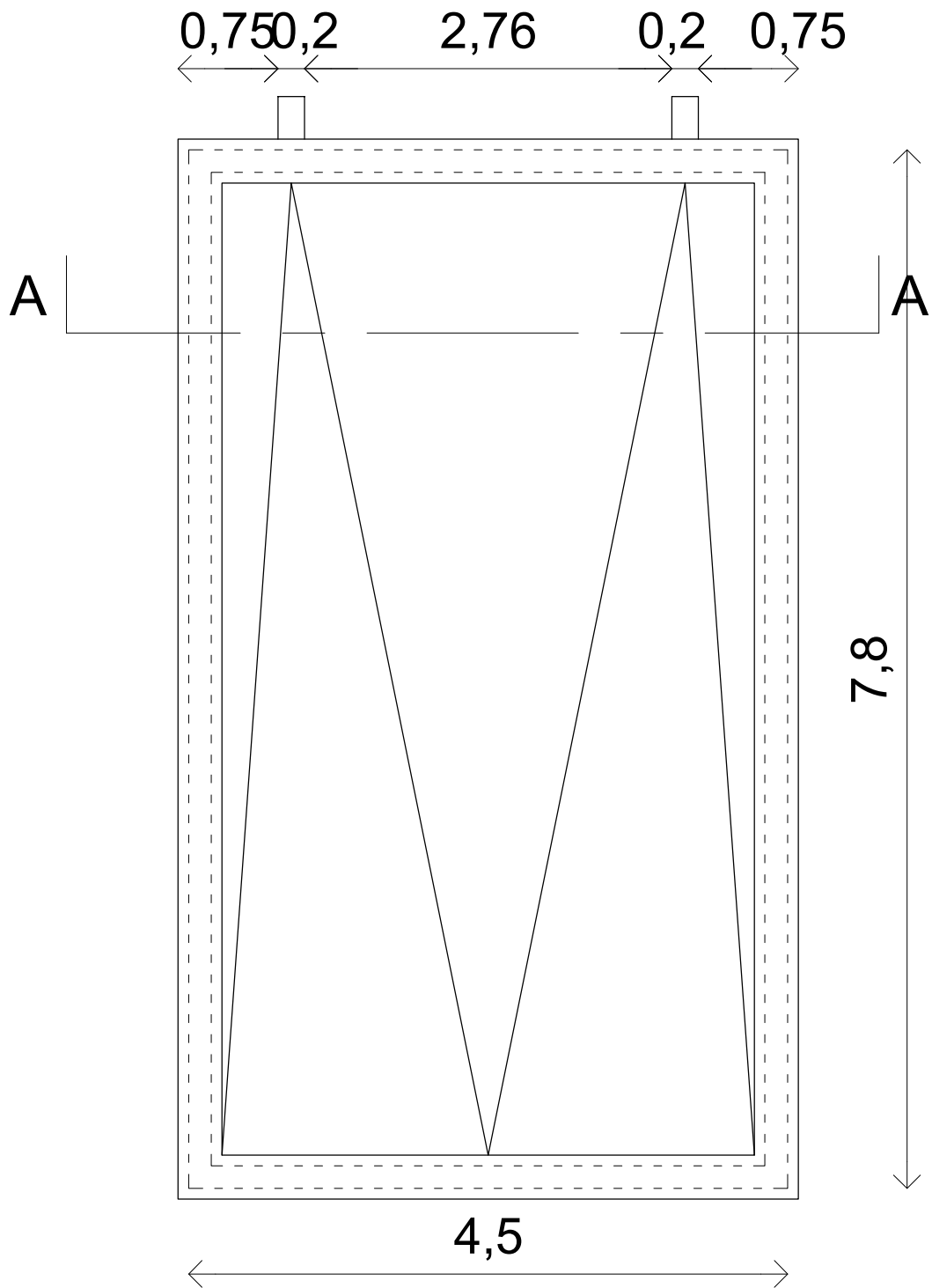

	PROJET : <b>Habitation - 35 m<sup>2</sup></b>	DAO : <b>MSO</b>	PAGE : <b>05</b>
	DESSIN : <b>Plan de toiture</b>	DATE : <b>18-02-2021</b>	
		ECHELLE : <b>1 : 50</b>	

## Fenêtre

F1  
fenêtre métallique fixe

> dimensions : 60x120 cm

> cadre fixe : lames persiennes inclinables depuis l'intérieur  
montées sur tubes carrés de 40 mm

> fixation : 5 pattes de scellement 20cm

> finition : peinture glycéro

> nombre : 8 UNITÉS + 1 UNITÉ 40x120cm

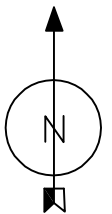
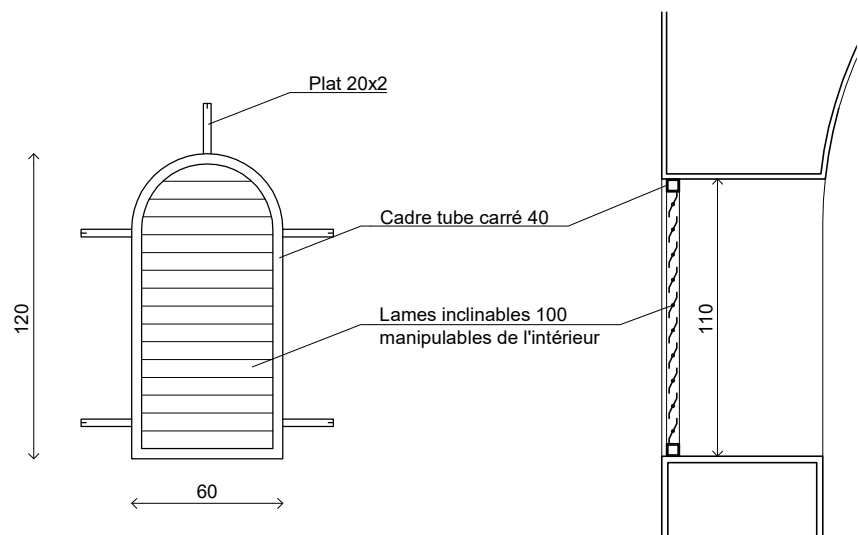

	PROJET : <b>Habitation - 35 m<sup>2</sup></b>	DAO : <b>MSO</b>	PAGE : <b>06</b>
	DESSIN : <b>Menuiserie fenêtre</b>	DATE : <b>18-02-2021</b>	
	ECHELLE : <b>1 : 30</b>		

## Porte extérieure

- > P1  
porte métallique
- > dimensions : 80x210 cm
- > cadre fixe : cornière 50 mm
- > ouvrant : tube carré 40 mm + lames persiennes inclinables depuis l'intérieur + tôle pleine
- > fixation : 7 pattes de scellement 20cm
- > finition : peinture glycéro
- > nombre : 1 UNITE

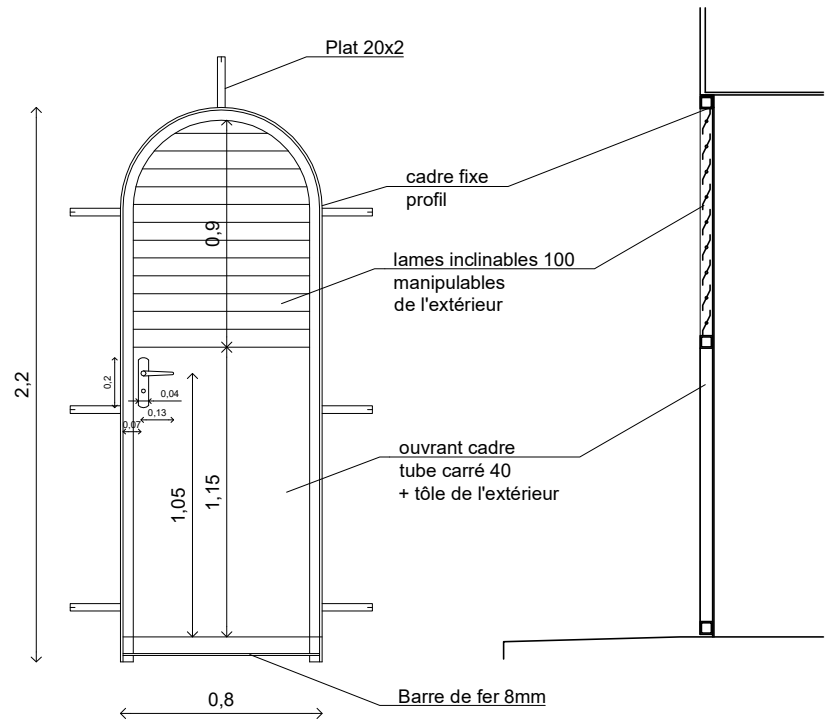

## Porte intérieure

- > P2  
porte intérieure bois
- > dimensions : 80x210 cm
- > cadre fixe : cornière 40 mm profil L
- > ouvrant : structure tasseaux de bois 20x40 mm + 2 plaques de contreplaqué 10 mm
- > fixation : 7 pattes de scellement 20cm
- > finition : peinture
- > nombre : 3 UNITÉS

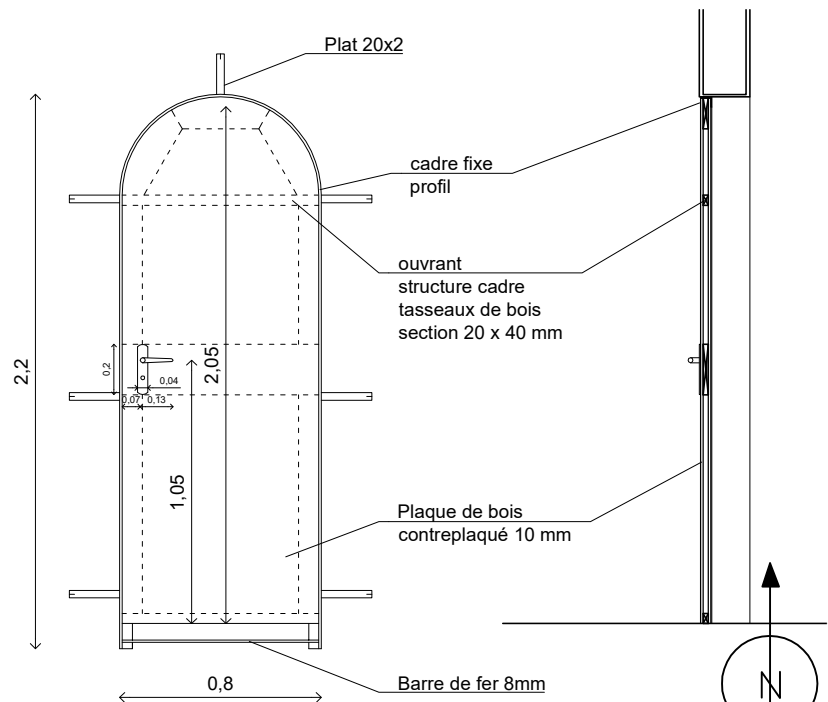

	PROJET : <b>Habitation - 35 m<sup>2</sup></b>	DAO : <b>MSO</b>	PAGE :  <b>07</b>
	DESSIN : <b>Menuiserie portes</b>	DATE : <b>18-02-2021</b>	
		ECHELLE : <b>1 : 30</b>	