

PLAN DE SITUATION

MAISON DIALLO - THIES

AOUT 2013 ESQUISSE

ECHELLE 1/500

PL00

Tableau des surfaces et mètres linéaires de voûtes	
surfaces utiles :	220,5 m2
mètres linéaires :	72 ml

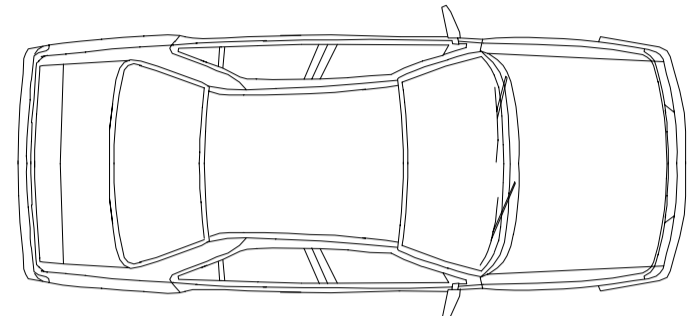

accès / stationnement véhicules

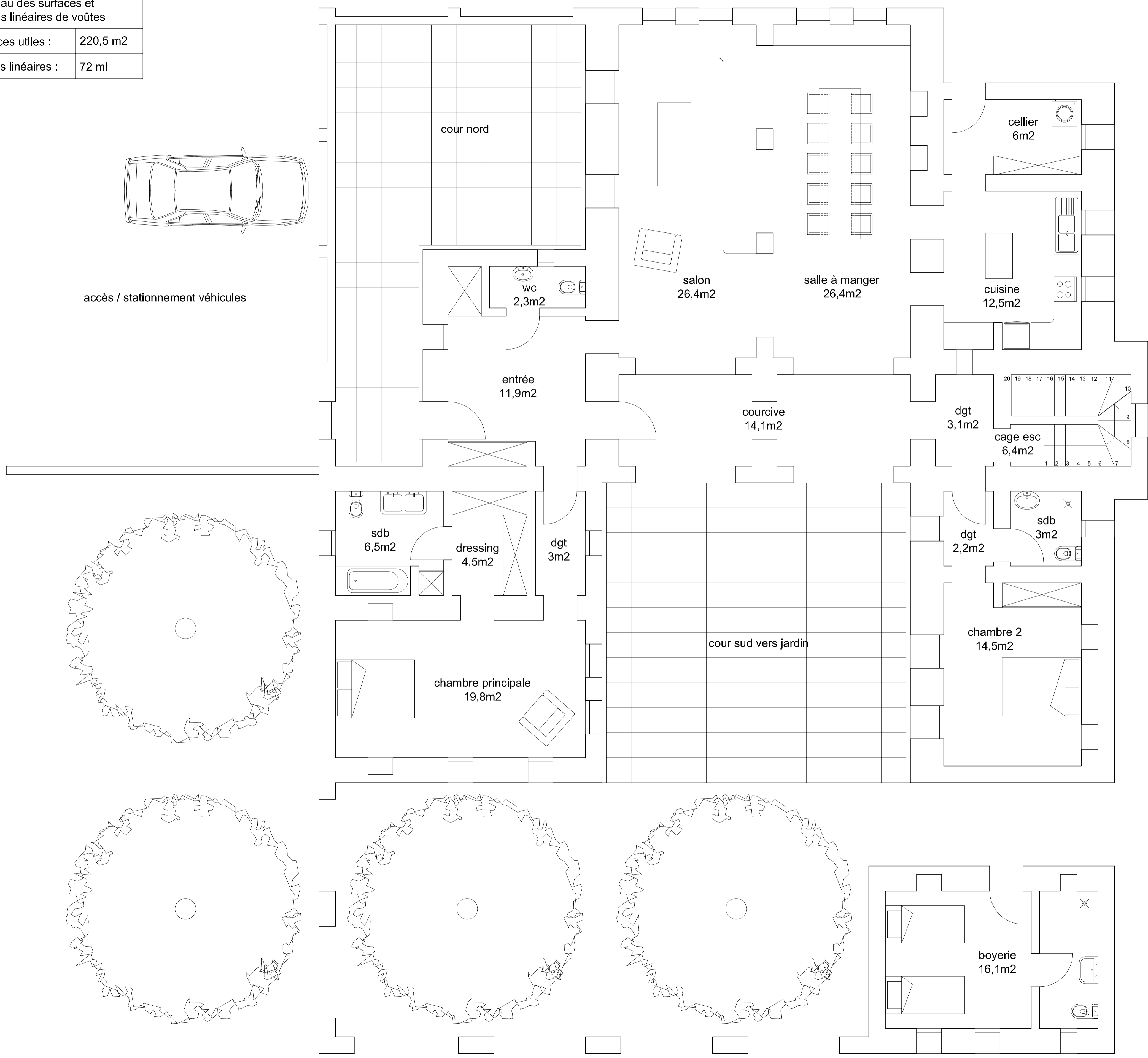

PLAN RDC

MAISON DIALLO - THIES

AOÛT 2013 ESQUISSE

ECHELLE 1/50

PL01

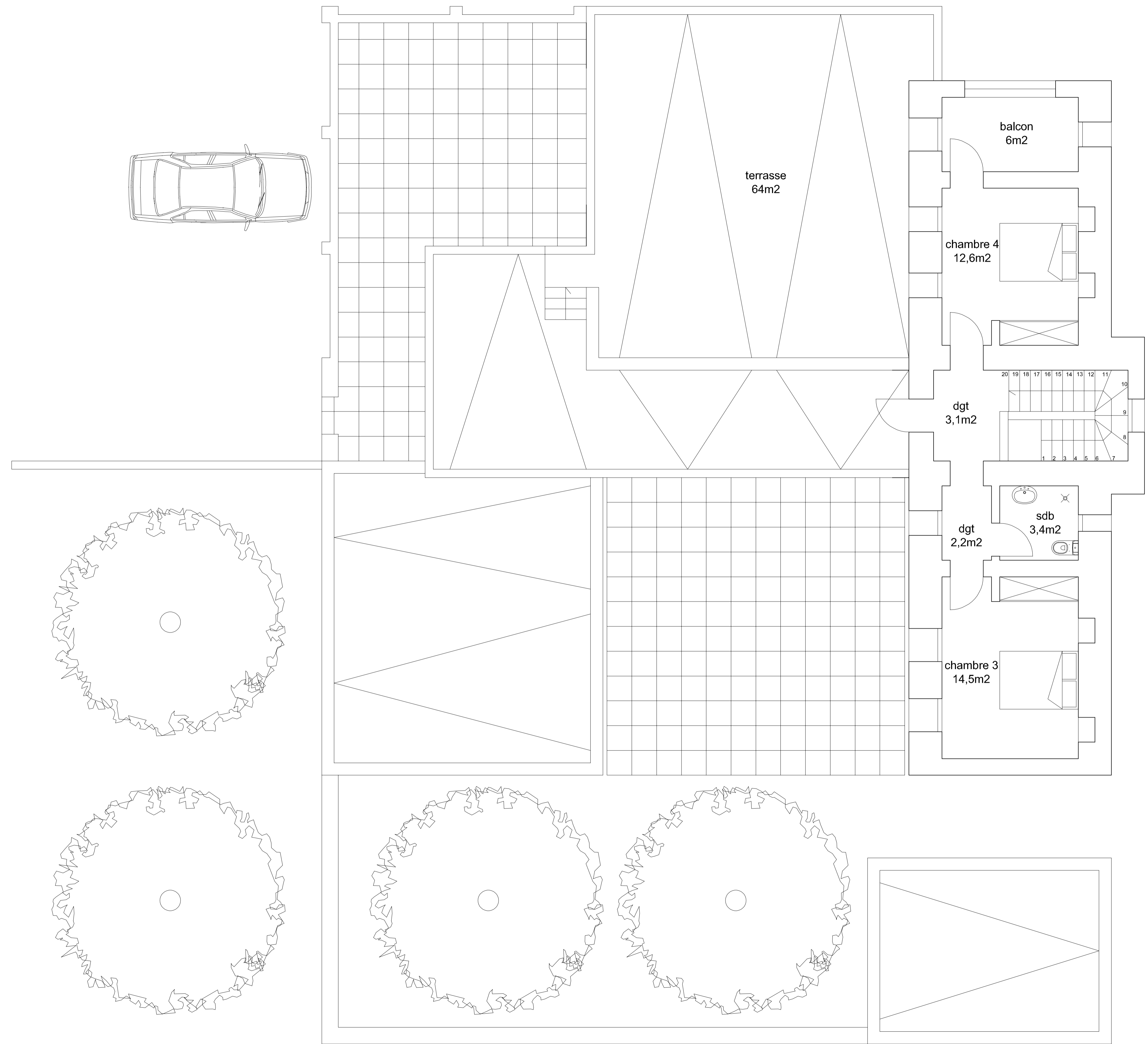

PLAN R+1

MAISON DIALLO - THIES

AOÛT 2013 ESQUISSE

ECHELLE 1/50

PL02

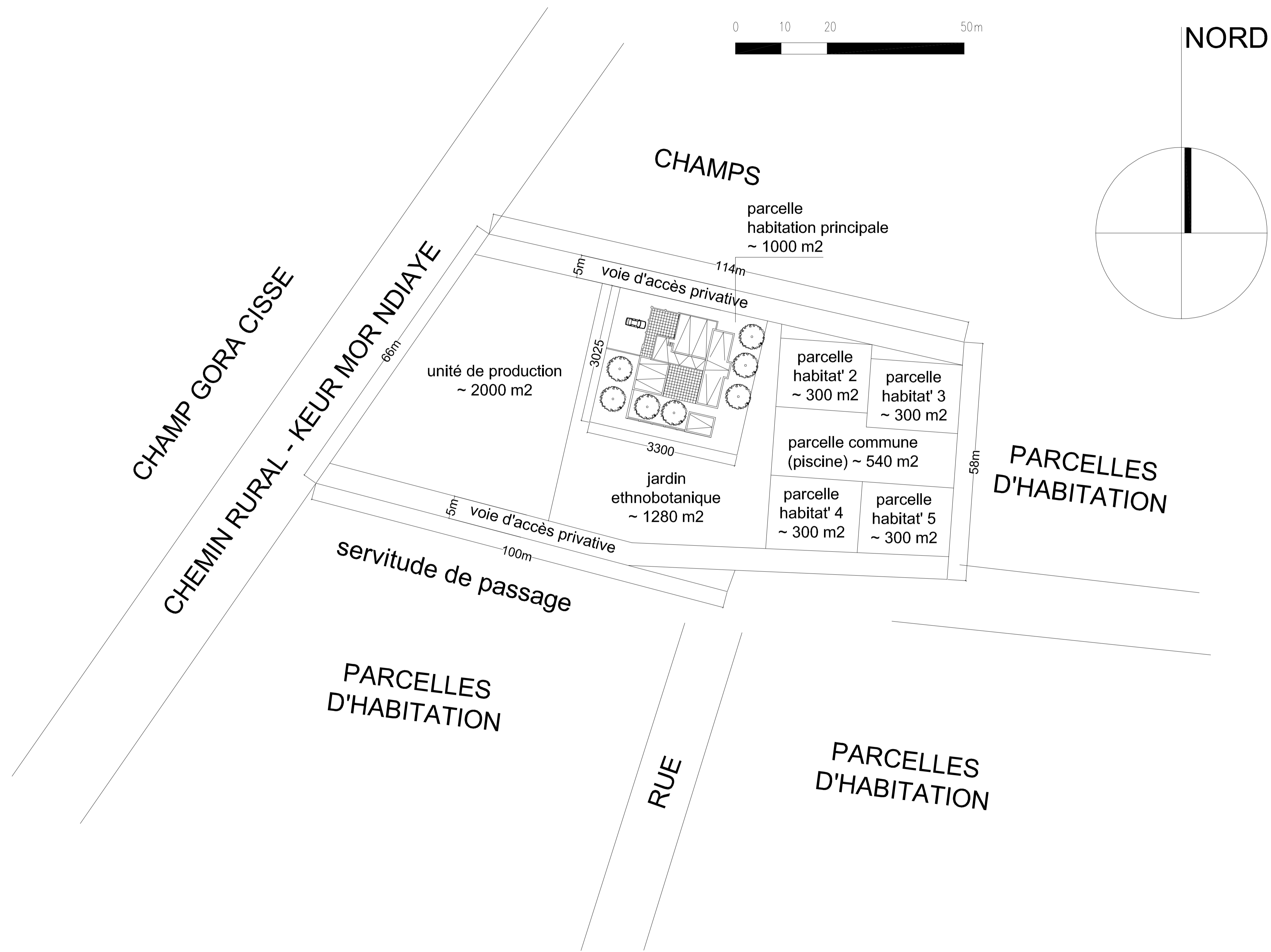

PLAN DE SITUATION

MAISON DIALLO - THIES

SEPT 2013 ESQUISSE

ECHELLE 1/500

PL00

Tableau des surfaces et mètres linéaires de voûtes	
surfaces utiles :	220,5 m2
mètres linéaires :	72 ml

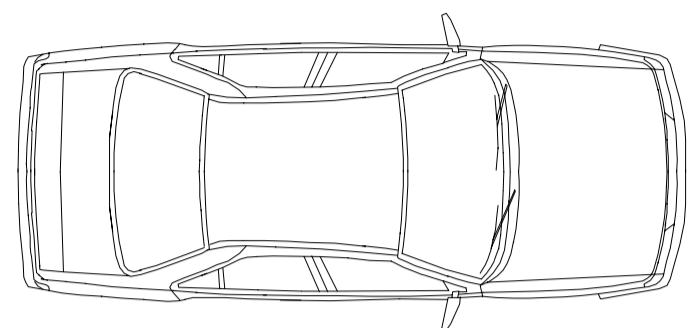

accès / stationnement véhicules

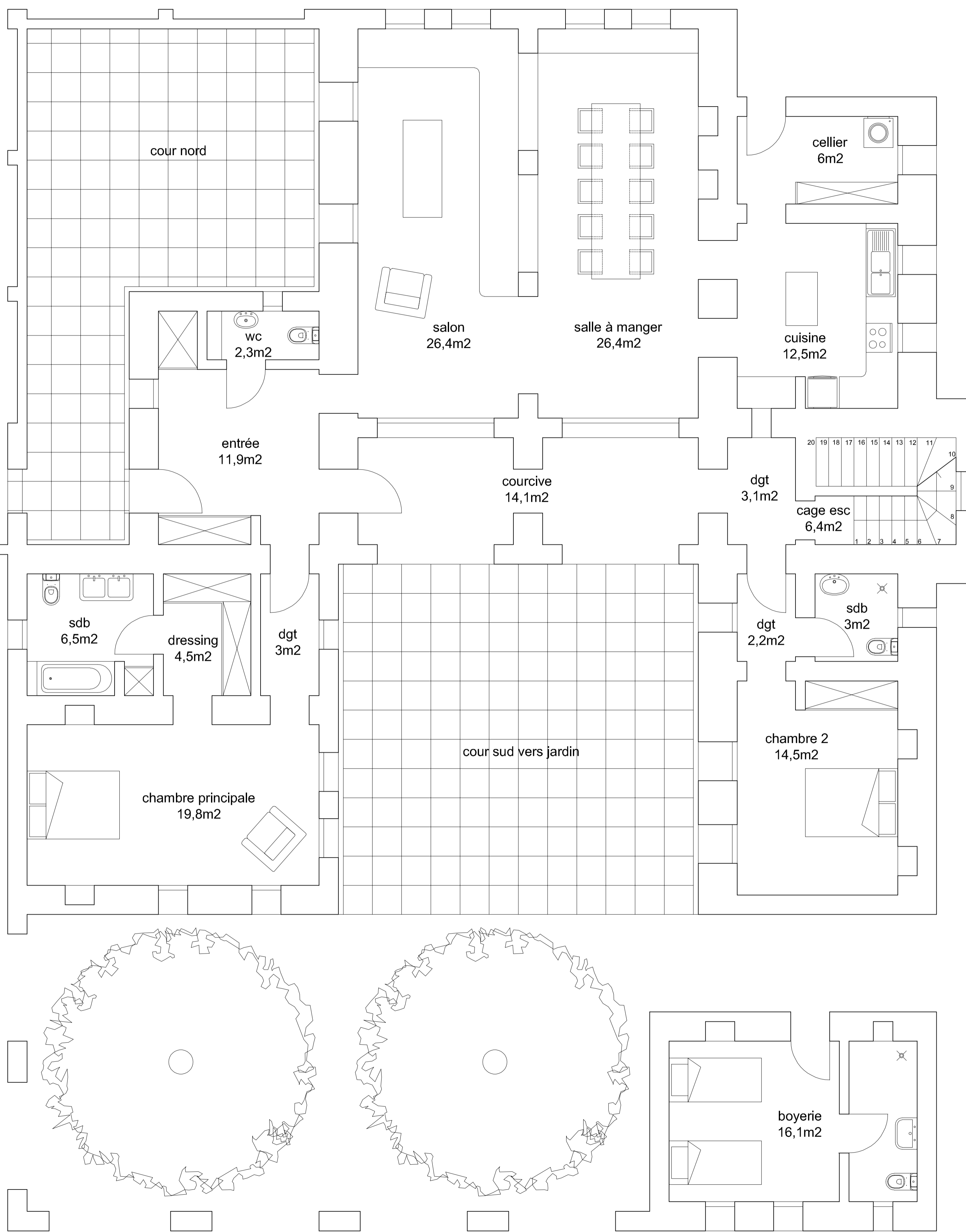
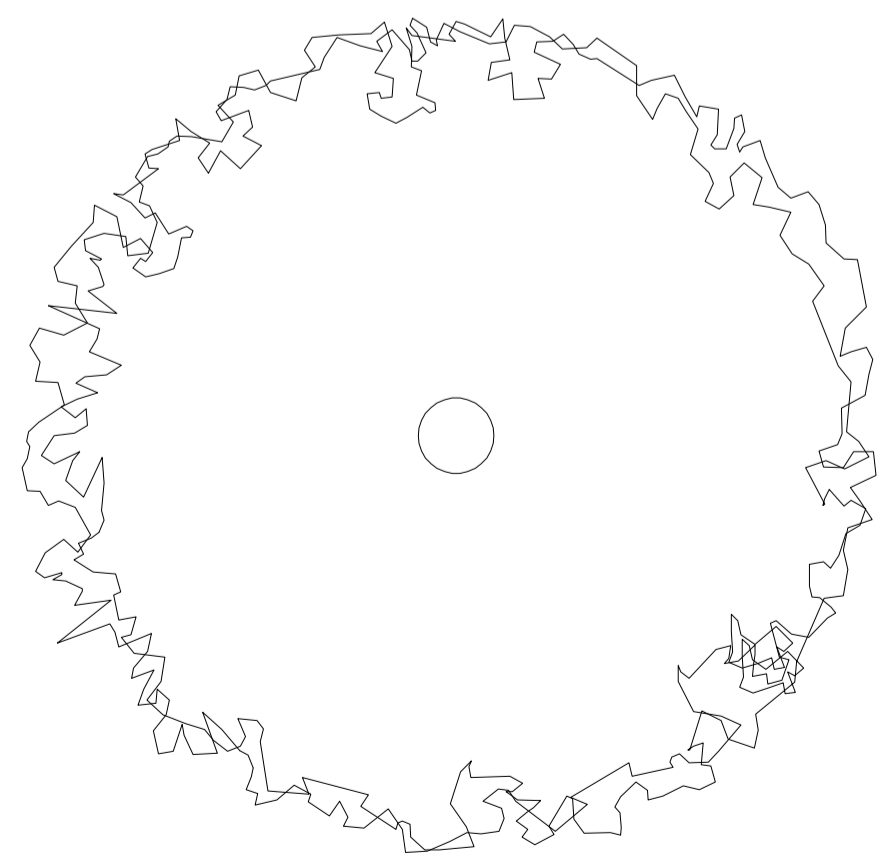
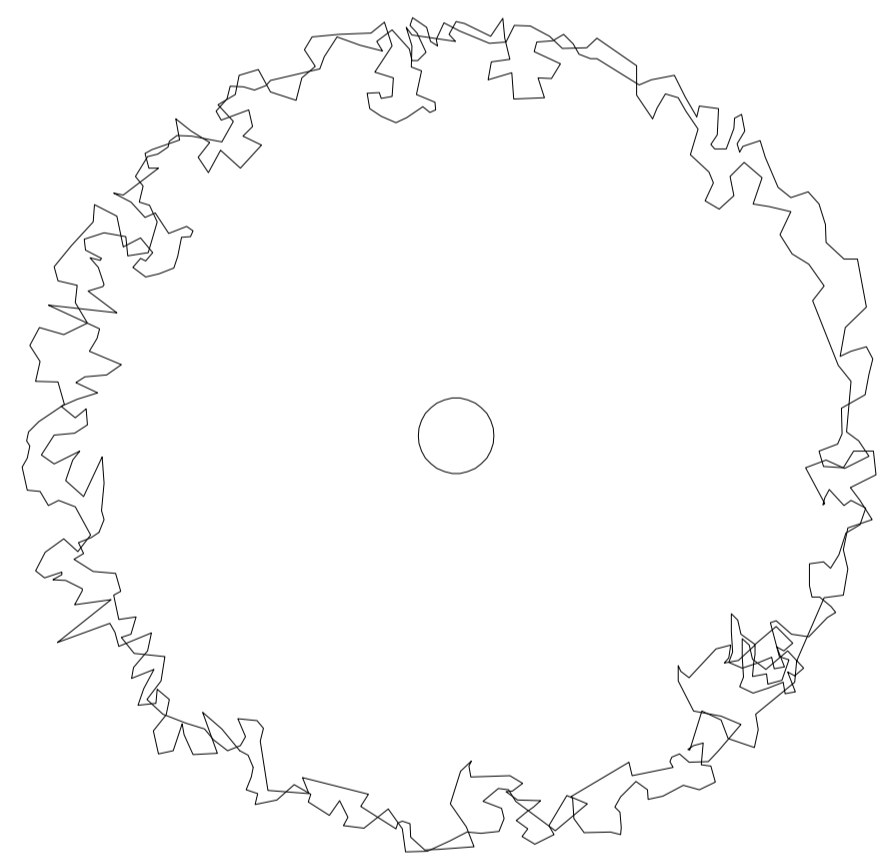

PLAN RDC

MAISON DIALLO - THIES

AOÛT 2013 ESQUISSE

ECHELLE

PL01

1/50

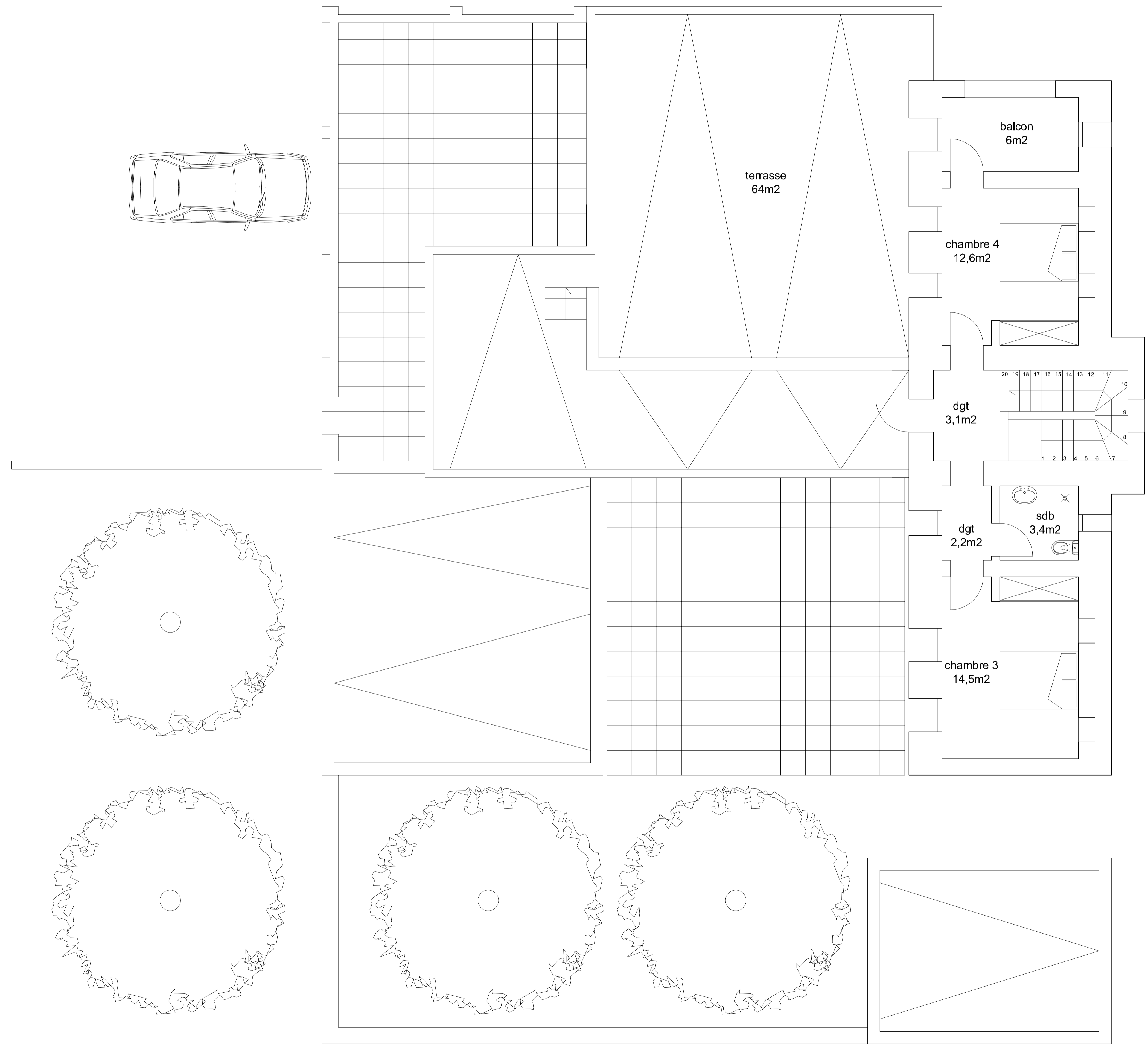

PLAN R+1

MAISON DIALLO - THIES

AOÛT 2013 ESQUISSE

ECHELLE 1/50

PL02

# MAISON DR MARIE DIALLO

THIES - REGION DE THIES - SENEGAL

## DOSSIER D'EXECUTION (conception Mathieu Hardy - Architecte DPLG)

- Plan de situation \_500e
- Plan RDC \_50e
- Plan Etage \_50e
- Plan de toiture \_50e
- Plan de fonfations \_50e
- Plan de cotes RDC \_50e
- Plan de cotes Etage \_50e
- Plan d'électricité RDC \_50e
- Plan d'électricté Etage \_50e
- Façades Nord et Sud \_50e
- Façades Est et Ouest \_50e
- Coupes AA - BB \_50e
- Coupes CC - DD \_50e
- Coupes de détails 1-2-3 \_20e
- Coupes de détails 4-5-6 \_20e
- Coupes de détails 7-8-9 \_20e
- Détails escalier \_20e
- Nomenclature menuiseries \_20e

DR MARIE DIALLO (Maître d'Ouvrage)

MAISON DIALLO - THIES

EXE

OCT 2013  
ECHELLE

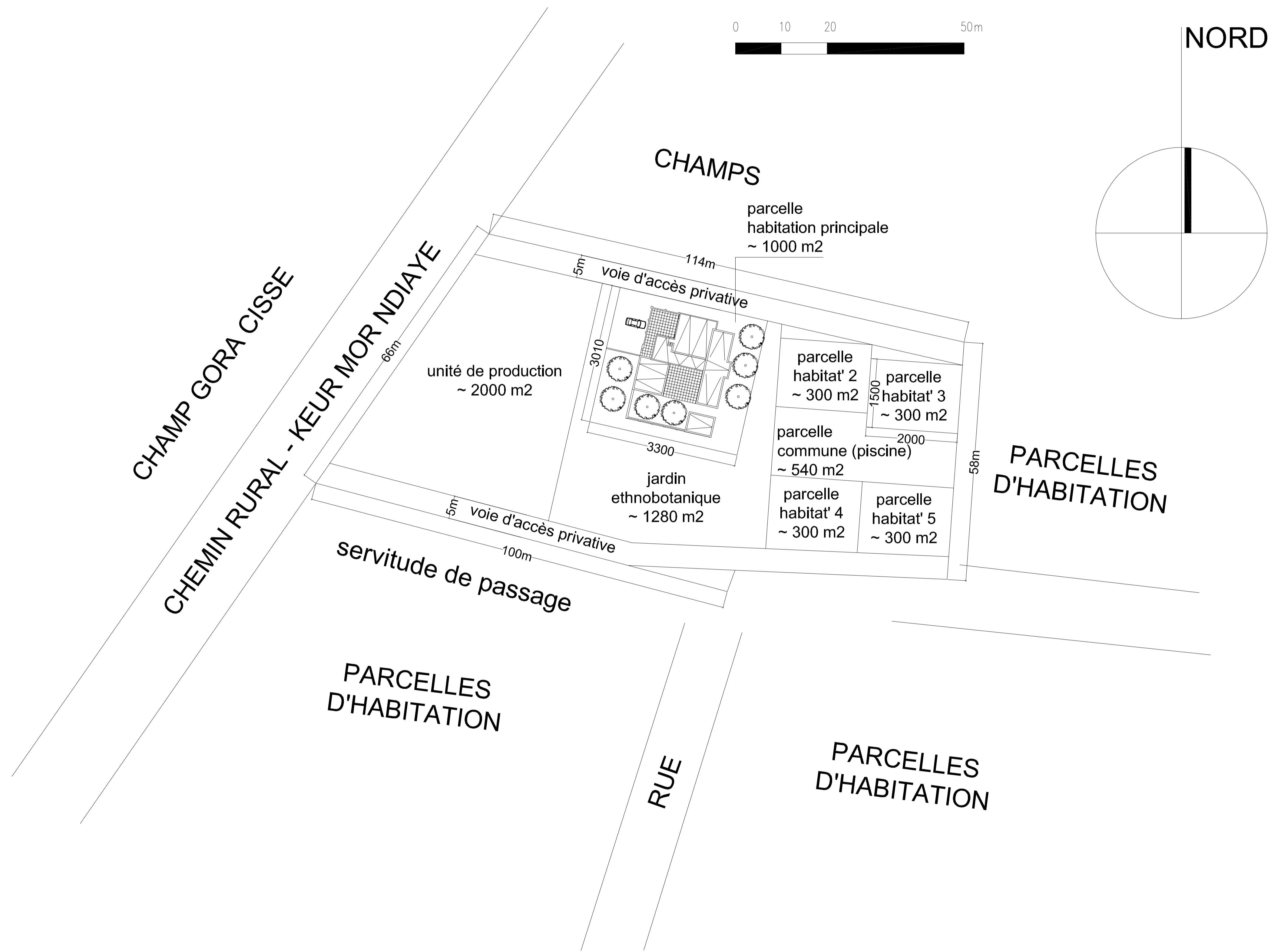

PLAN DE SITUATION

MAISON DIALLO - THIES

PL01

EXE

1/500

OCT 2013

ECHELLE



0 1 2 5 m



NORD

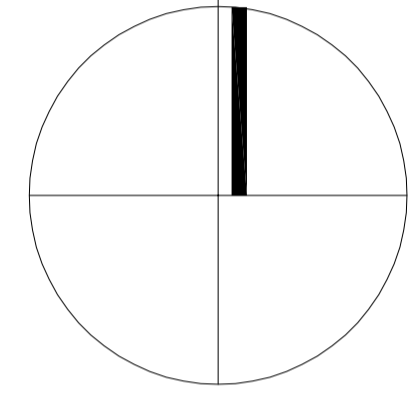

accès / stationnement véhicules



Tableau des surfaces et mètres linéaires de voûtes	
surfaces utiles :	220,5 m <sup>2</sup>
mètres linéaires :	72 ml



PLAN RDC

MAISON DIALLO - THIES

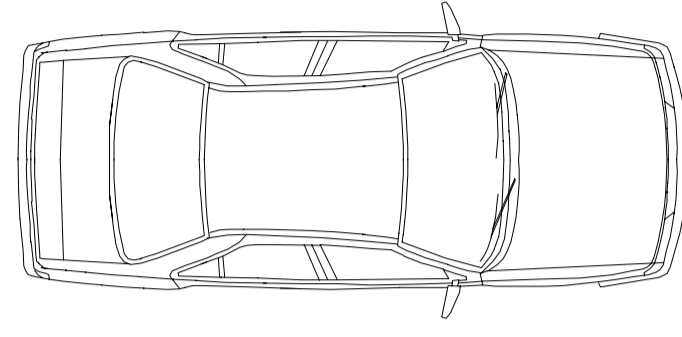
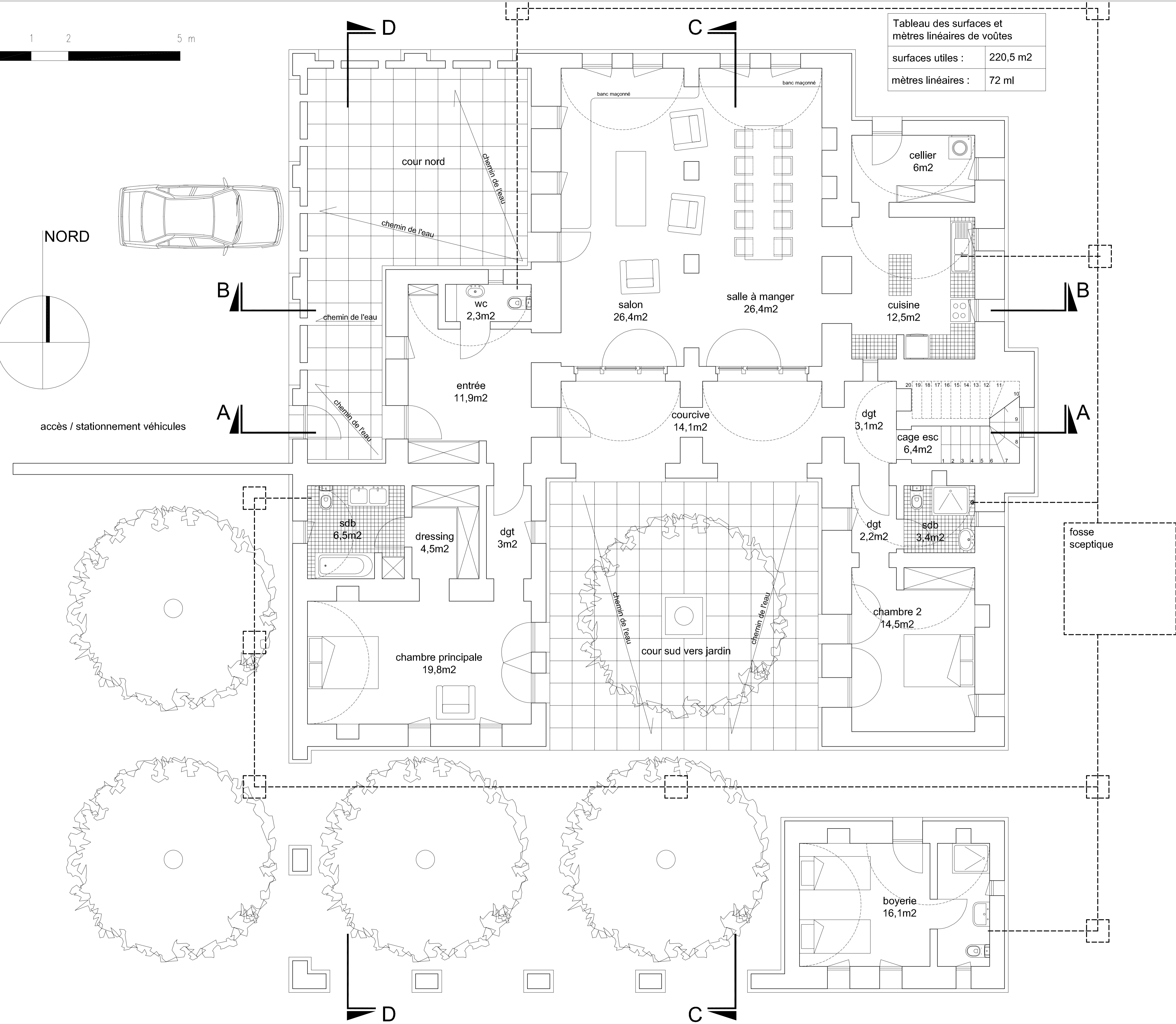
EXE

OCT 2013

PL02

1/50

ECHELLE

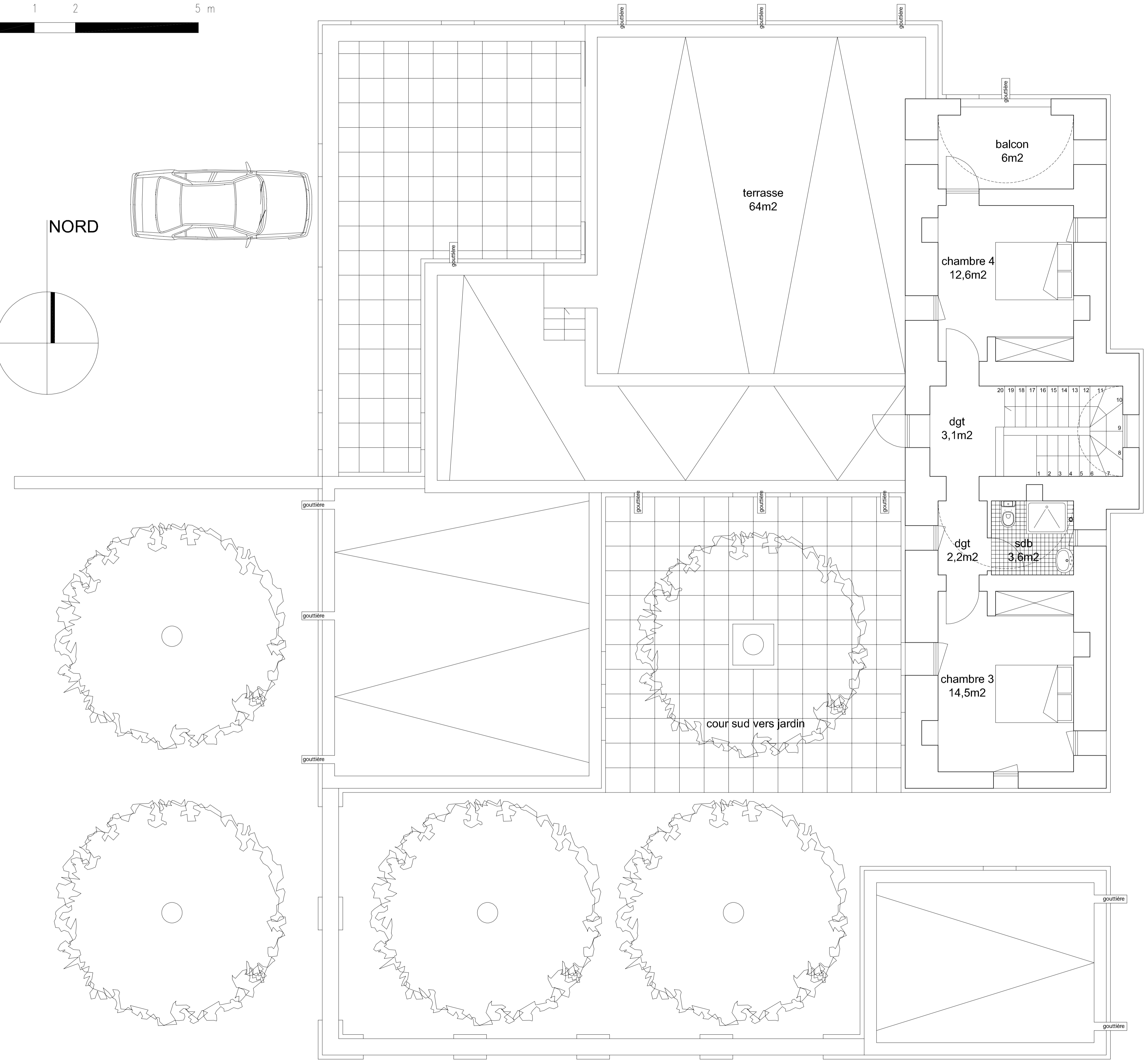
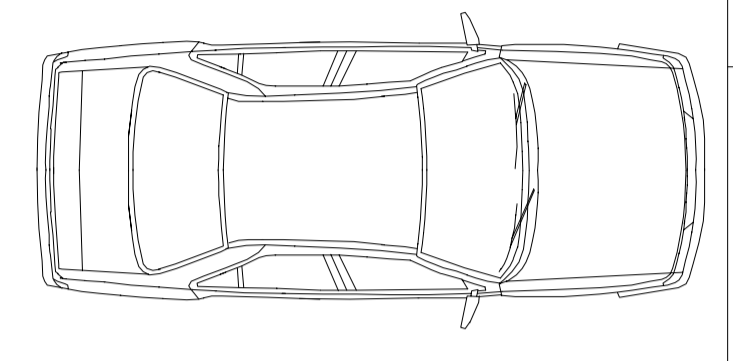
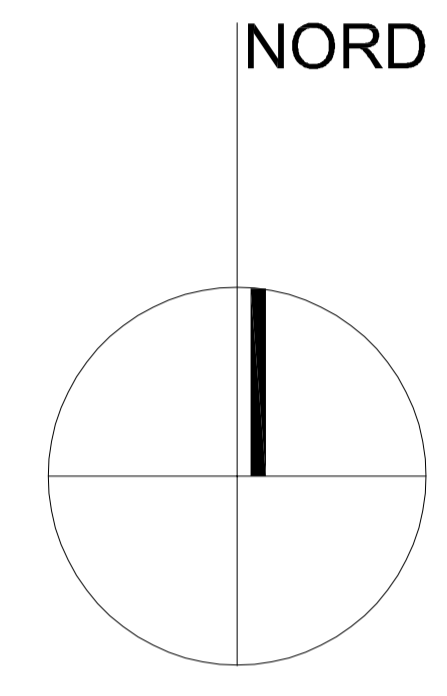

PLAN ETAGE

MAISON DIALLO - THIES

OCT 2013  
ECHELLE

EXE  
PL03

1/50

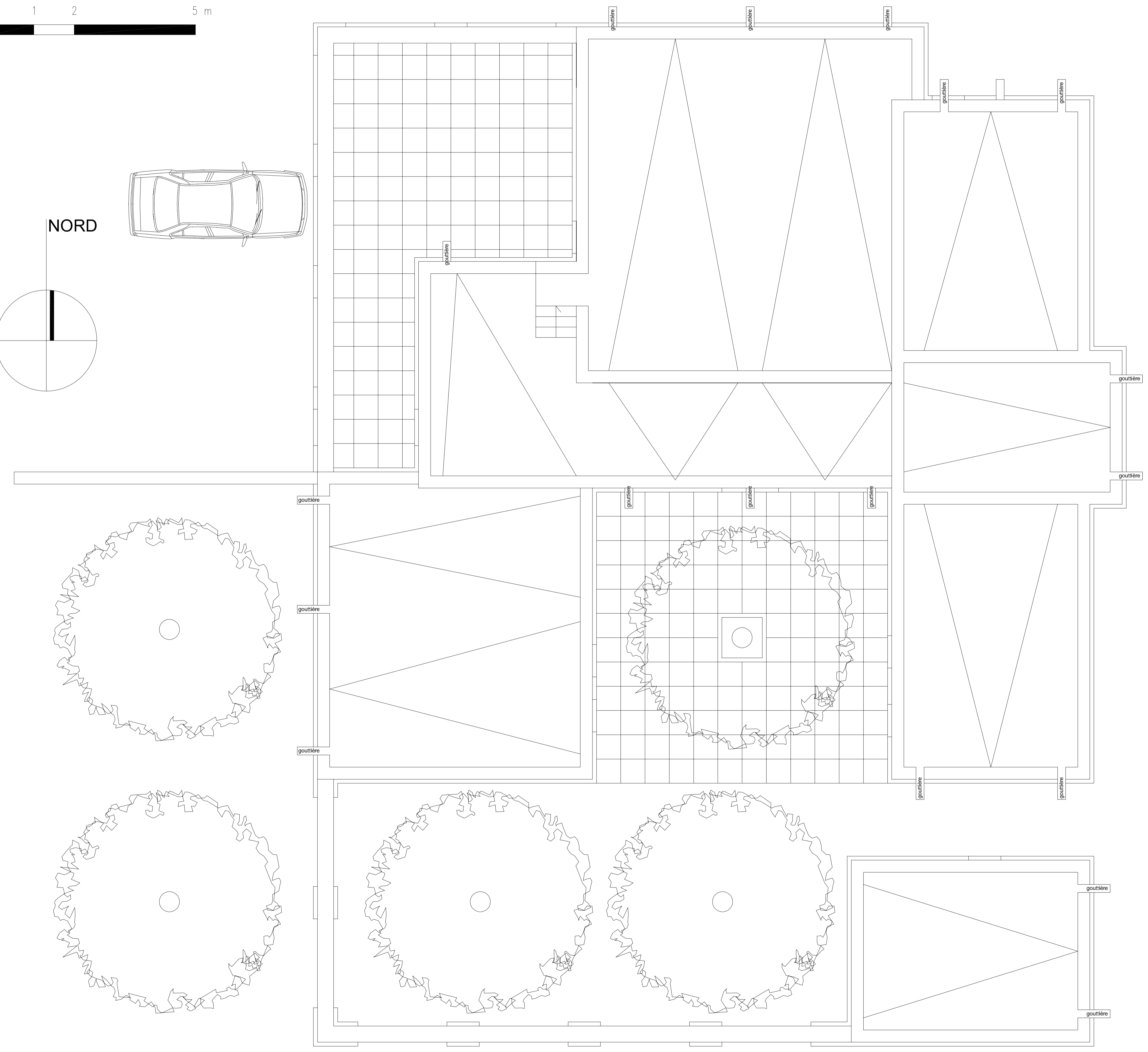
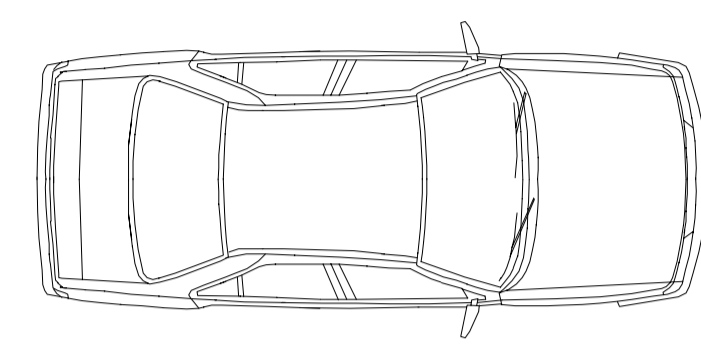
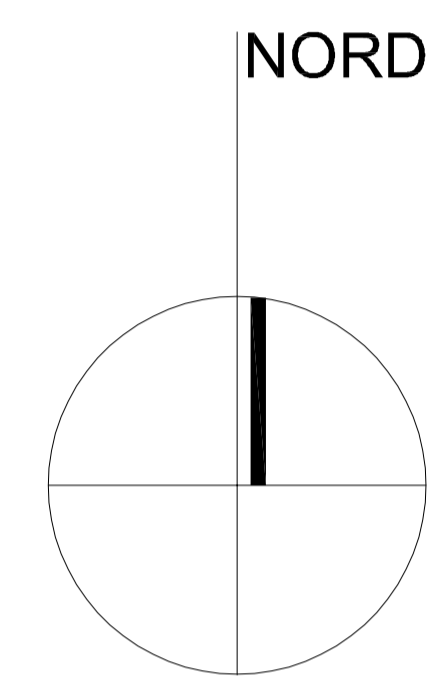

MAISON DIALLO - THIES

OCT 2013

EXE

ECHELLE

PL04

PLAN TOITURE

1/50



pf -60.0 Profondeur de la fondation

NORD

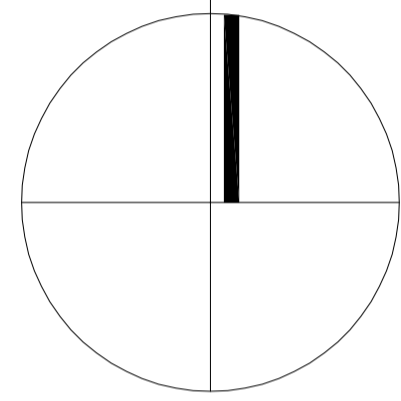

fondations sous murs de délimitation cailloux + terre

semelles isolées béton armé

fondations sous murs de délimitation cailloux + terre

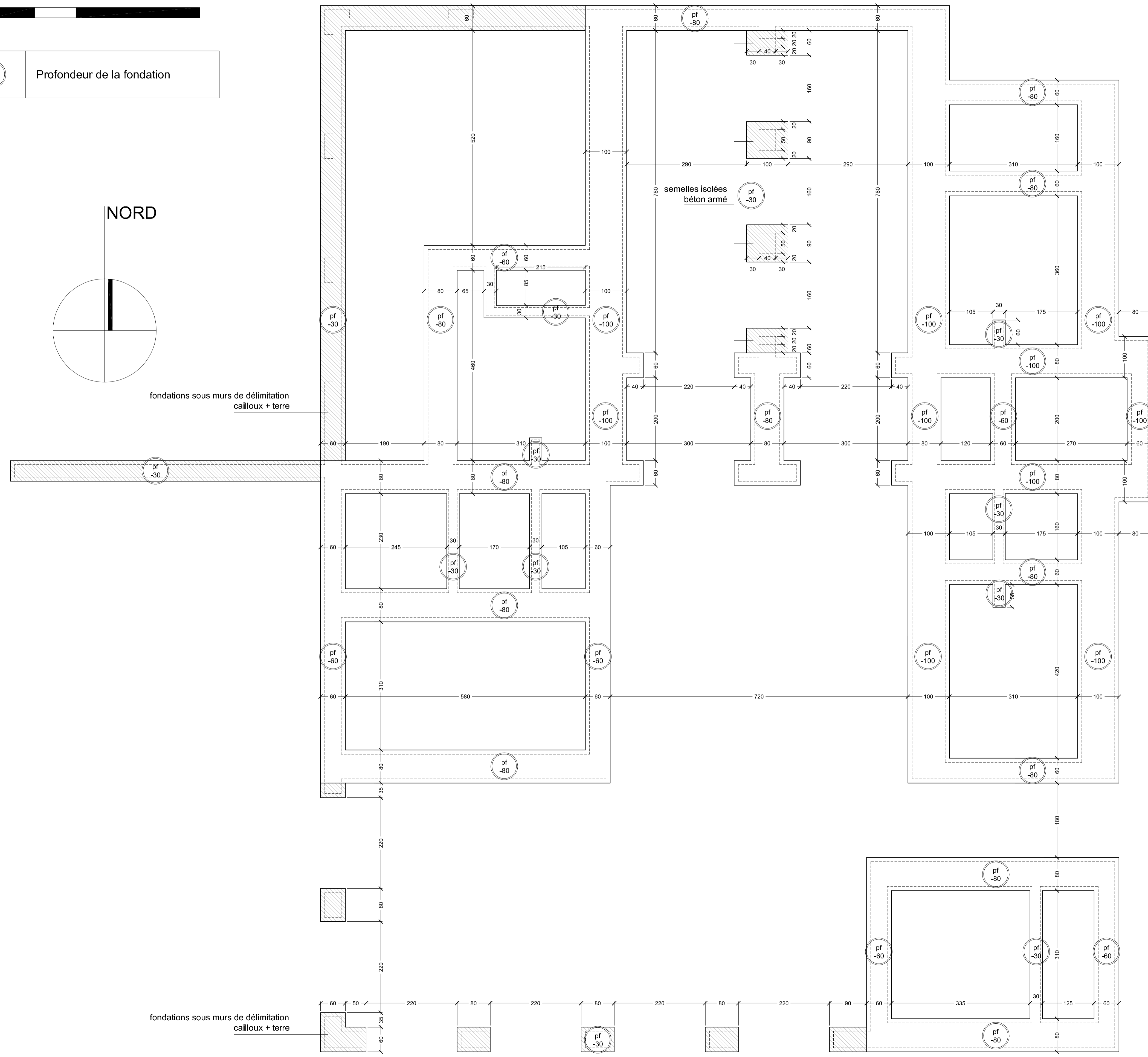

PLAN DE FONDATIONS

MAISON DIALLO - THIES

OCT 2013

ECHELLE

PL05

EXE

1/50

0 1 2 5 m



	Niveau du sol
	Hauteur de naissance de la voûte (par rapport au niveau du sol)

NORD

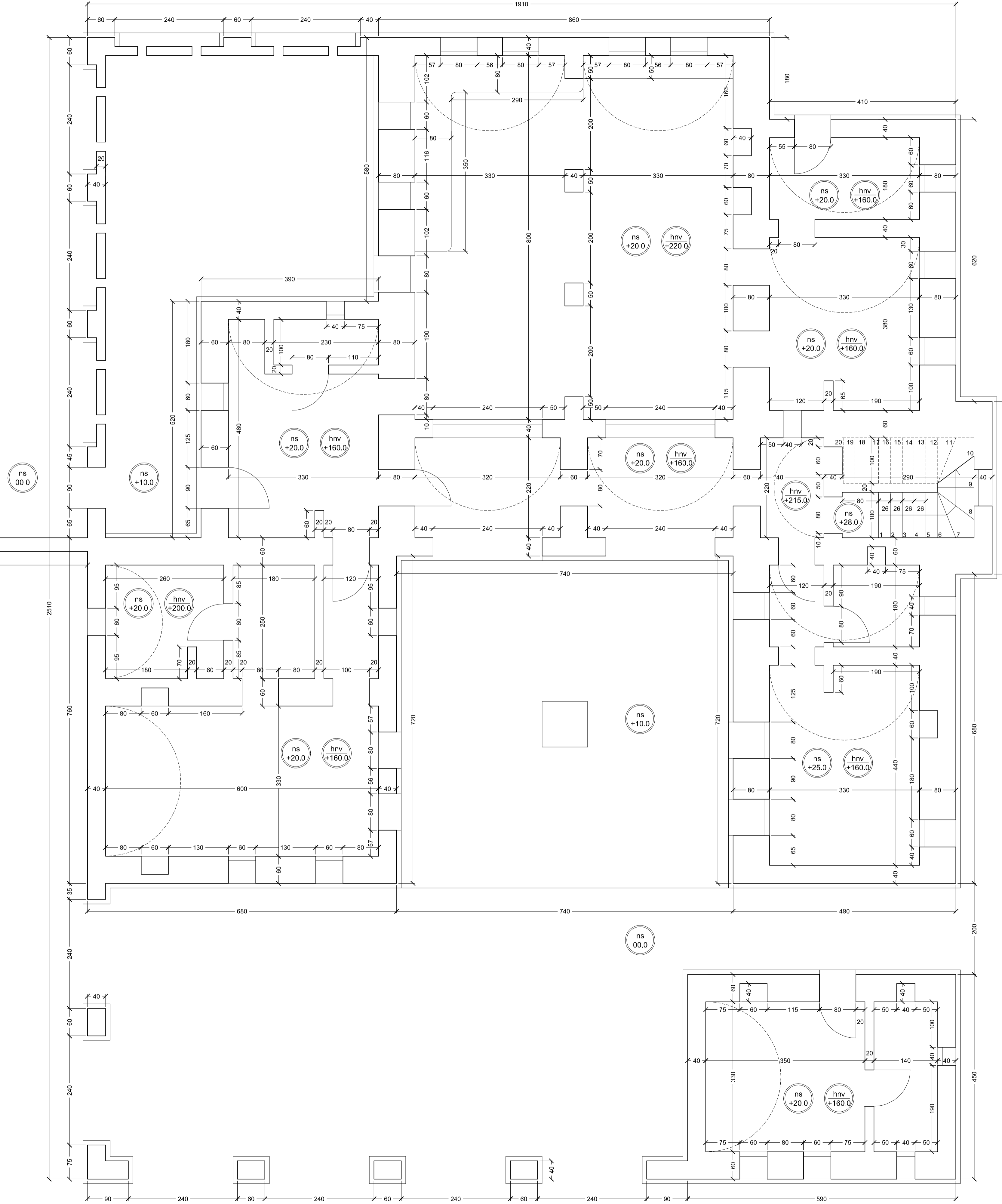
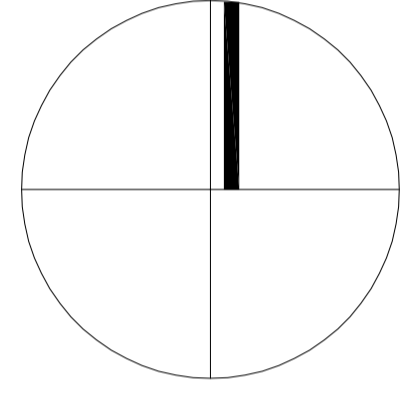

PLAN DE COTES RDC

MAISON DIALLO - THIES

OCT 2013

EXE

ECHELLE 1/50

PL06



	Niveau du sol
	Hauteur de naissance de la voûte (par rapport au niveau du sol)

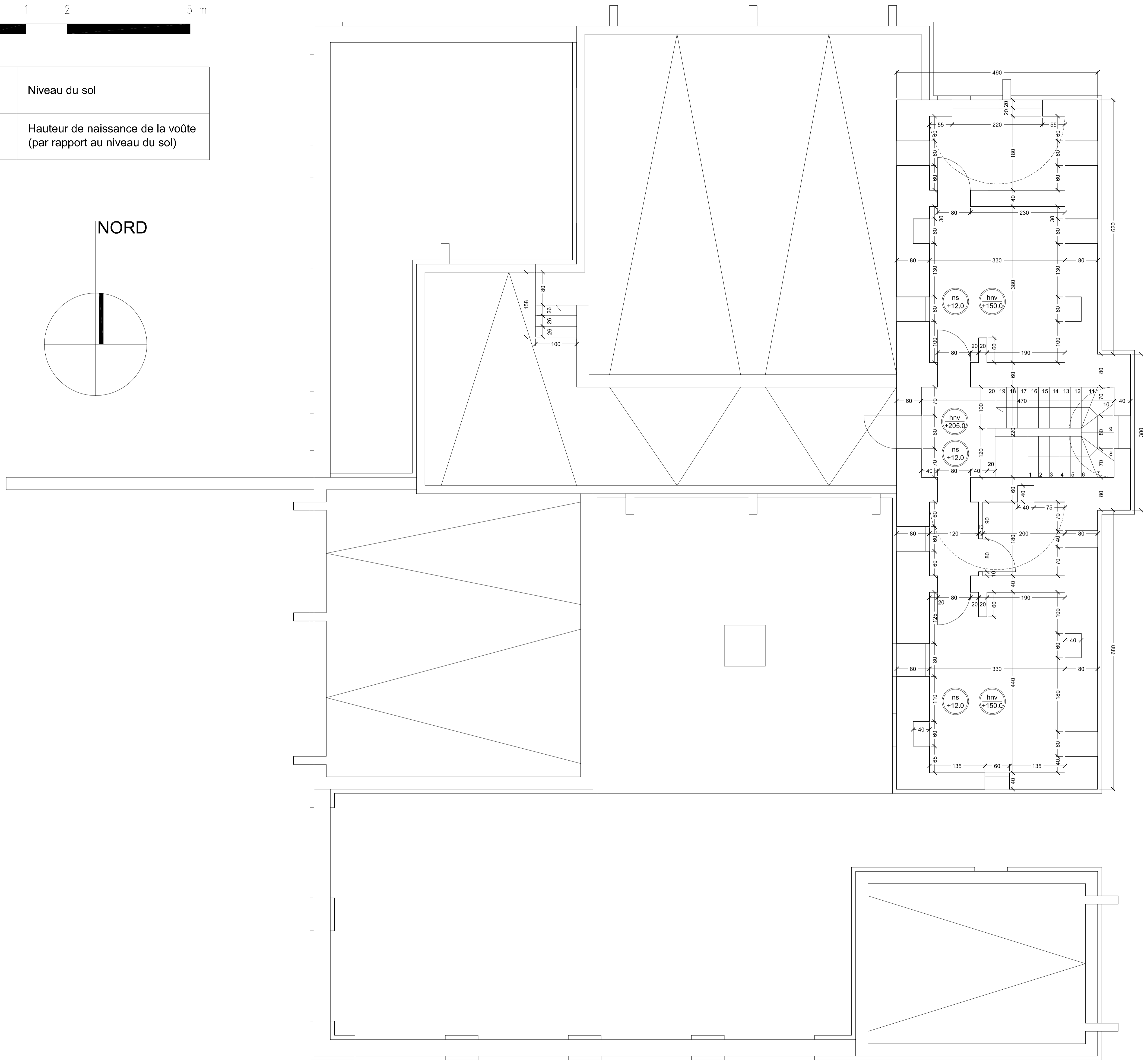
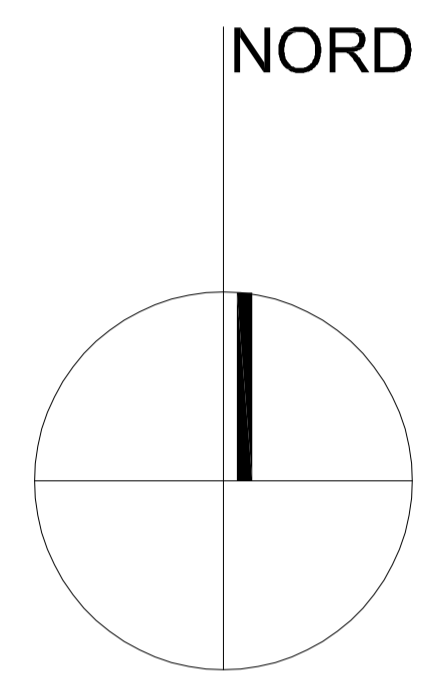

MAISON DIALLO - THIES

OCT 2013

EXE

PLAN DE COTES ETAGE

ECHELLE

1/50

PL07

TE	tableau électrique
⌘	interrupteur
○	prise électrique
⌘	lampe
⊕	ventilateur

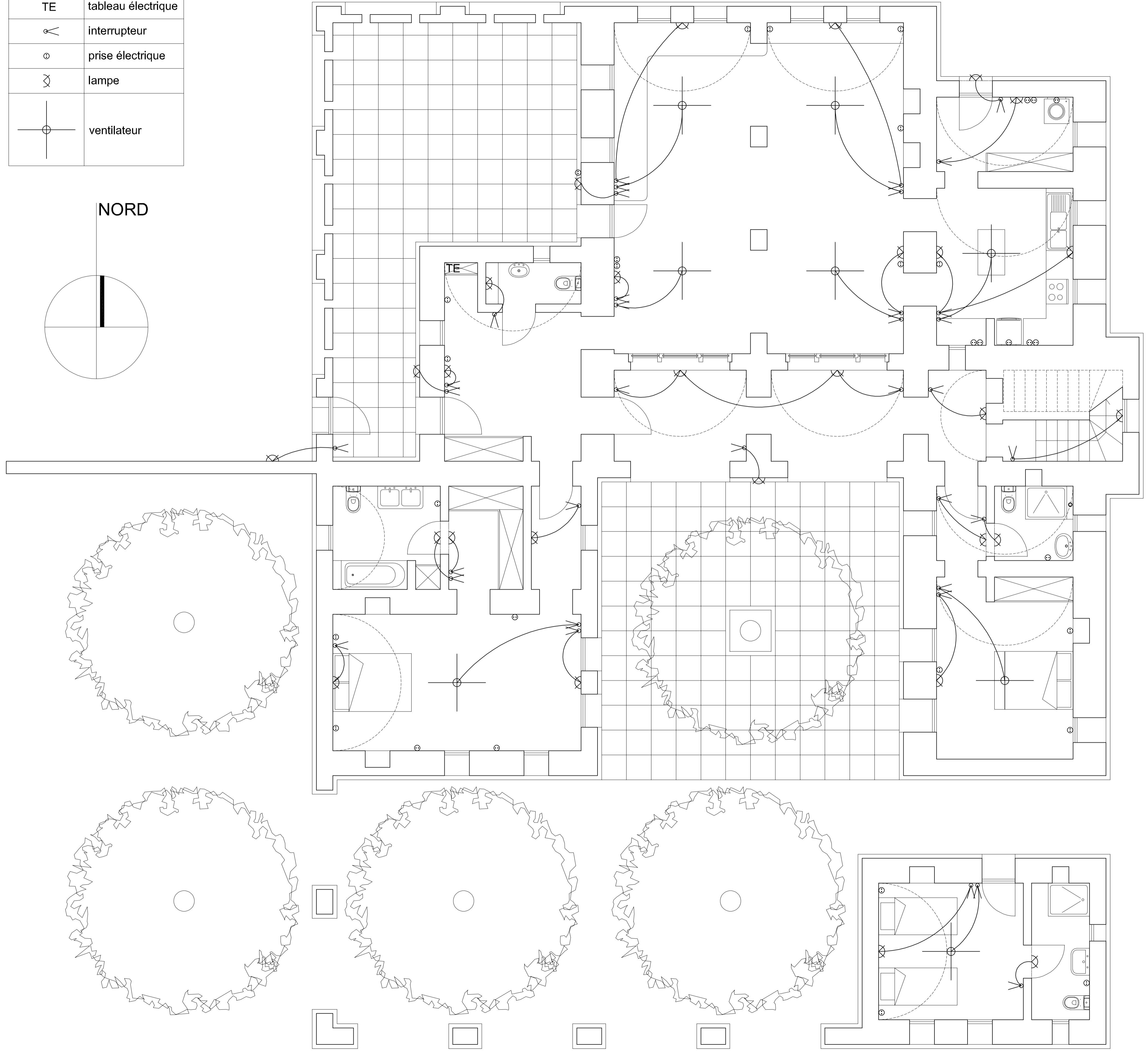
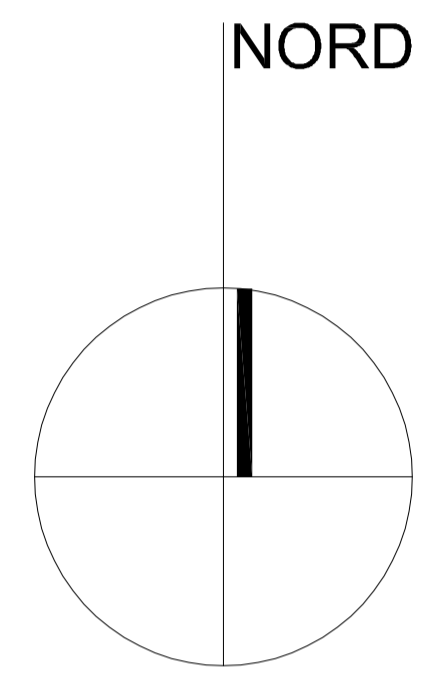

TE	tableau électrique
⌋	interrupteur
○	prise électrique
⌘	lampe
⊕	ventilateur

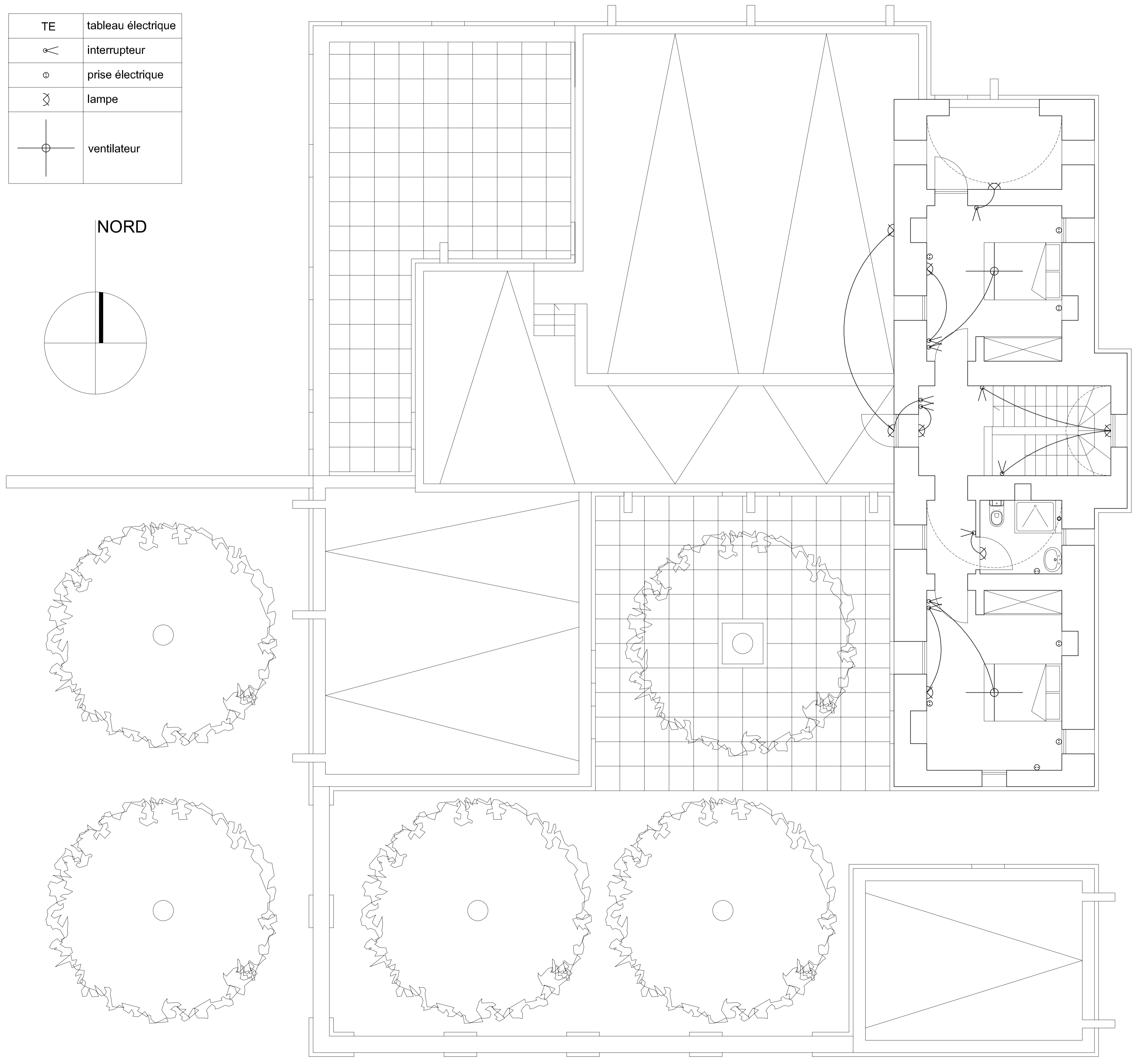
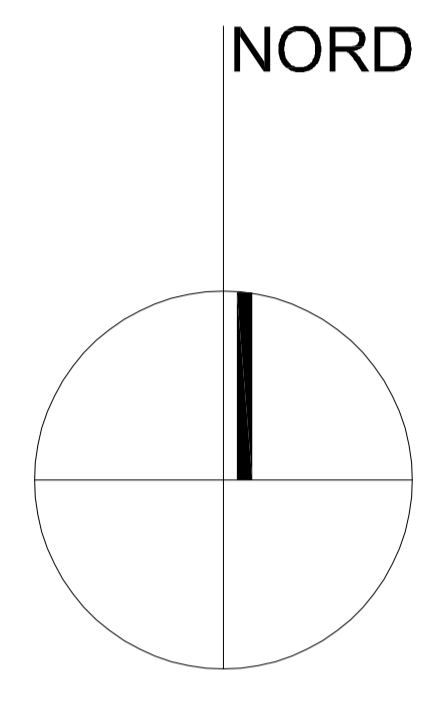



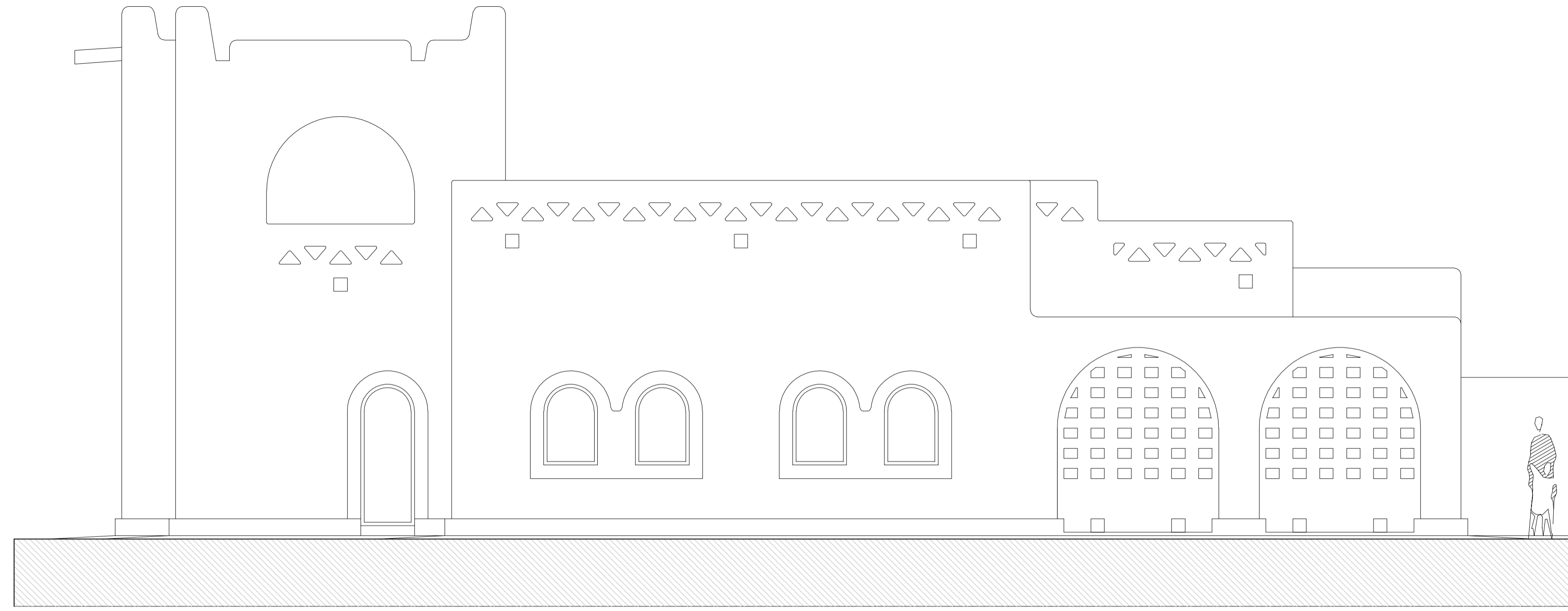

FACADE NORD

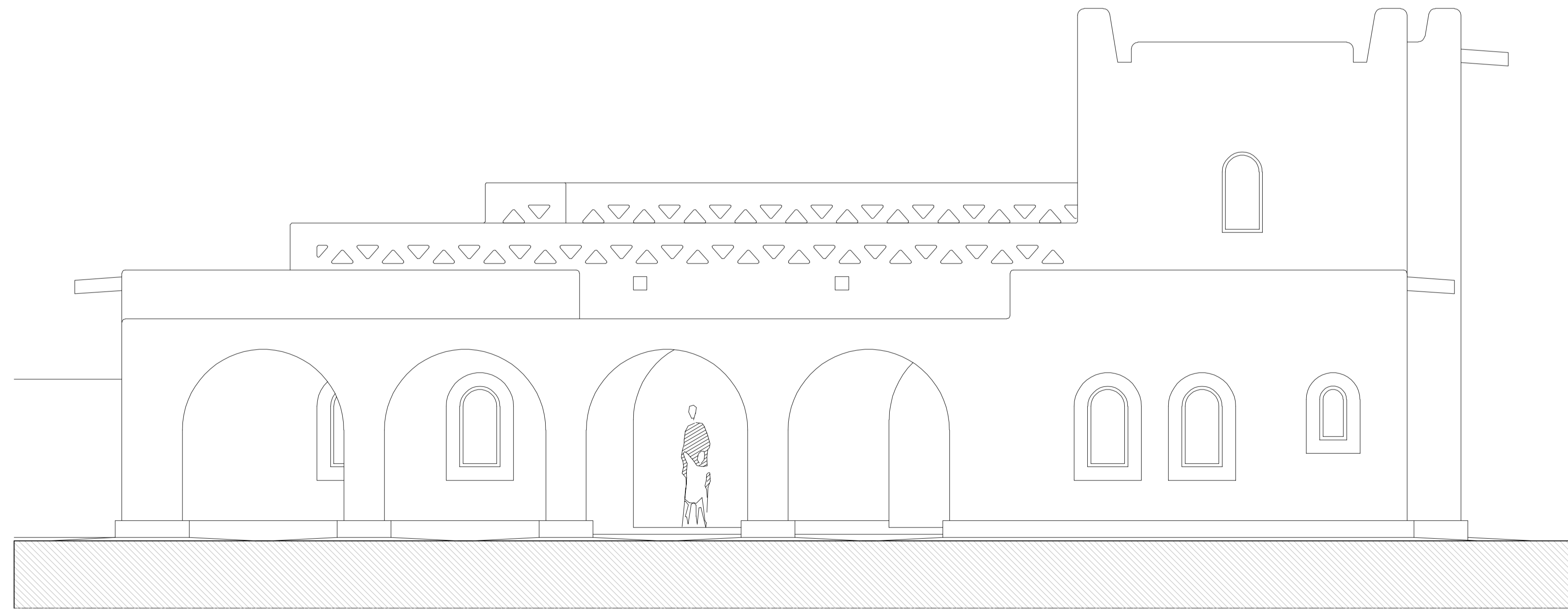

FACADE SUD

FACADES NORD ET SUD

MAISON DIALLO - THIES

OCT 2013

EXE

ECHELLE 1/50

FA01

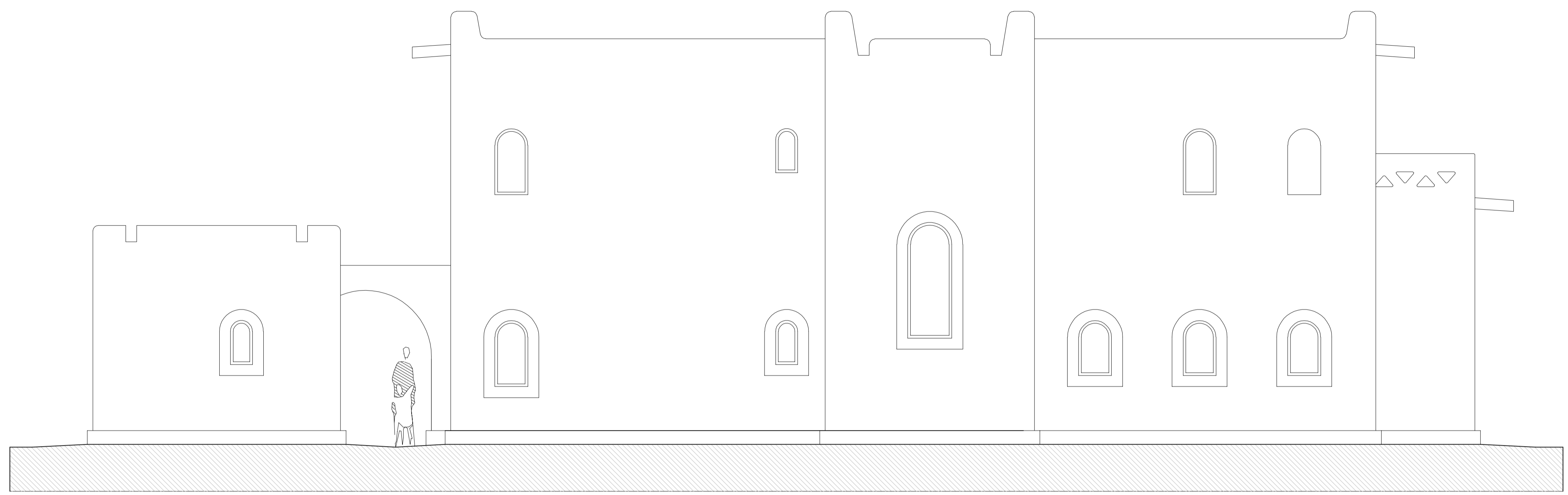

FACADE EST

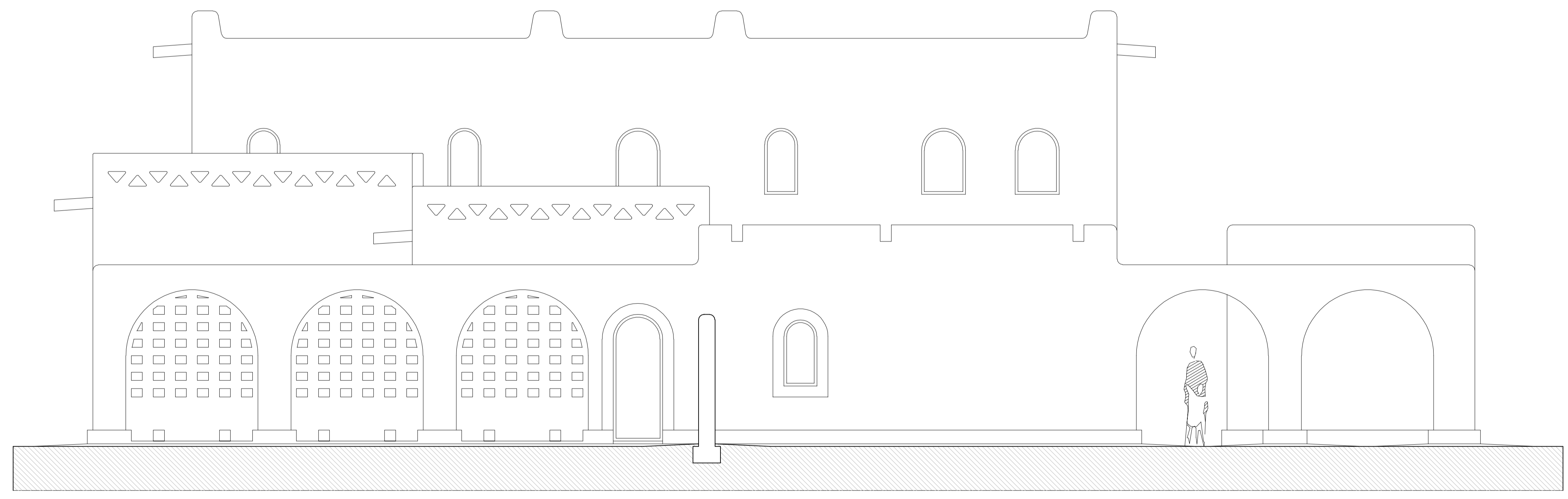

FACADE OUEST

FACADES EST ET OUEST

MAISON DIALLO - THIES

OCT 2013  
ECHELLE

EXE  
1/50

FA02

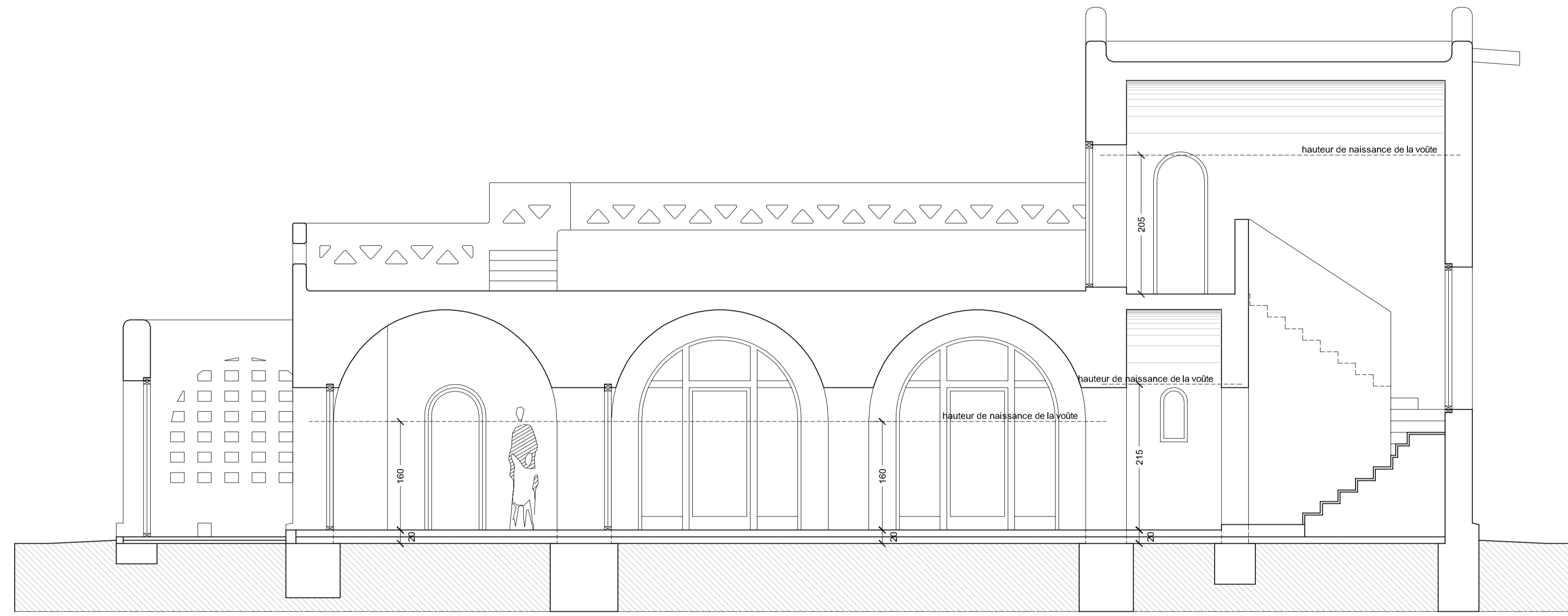

COUPE AA

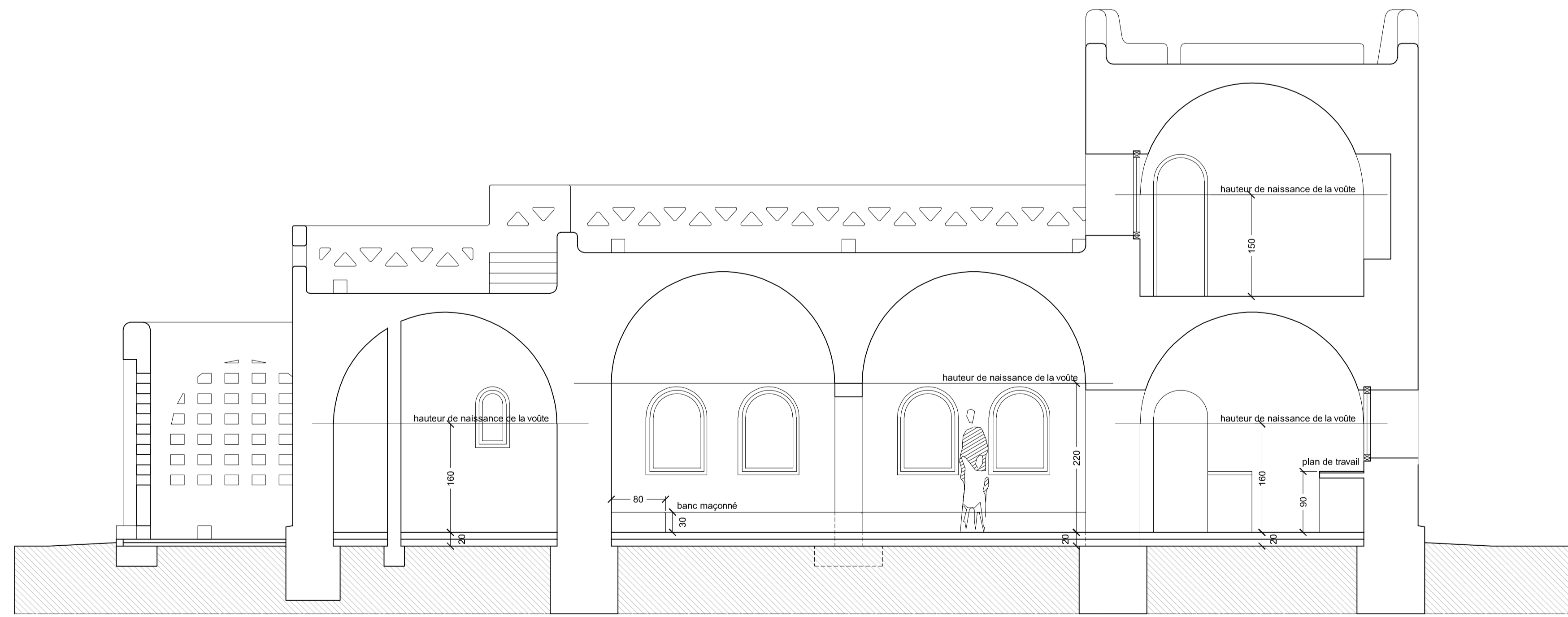

COUPE BB

COUPES AA ET BB

MAISON DIALLO - THIES

OCT 2013 EXE

ECHELLE 1/50

CO01

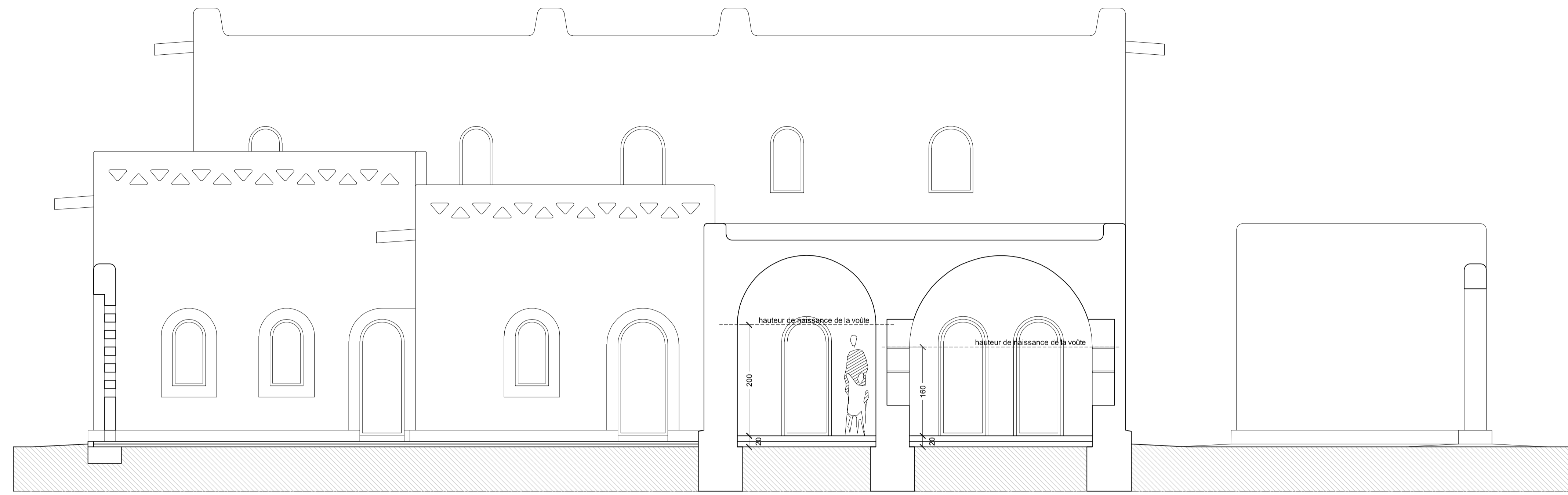

COUPE CC

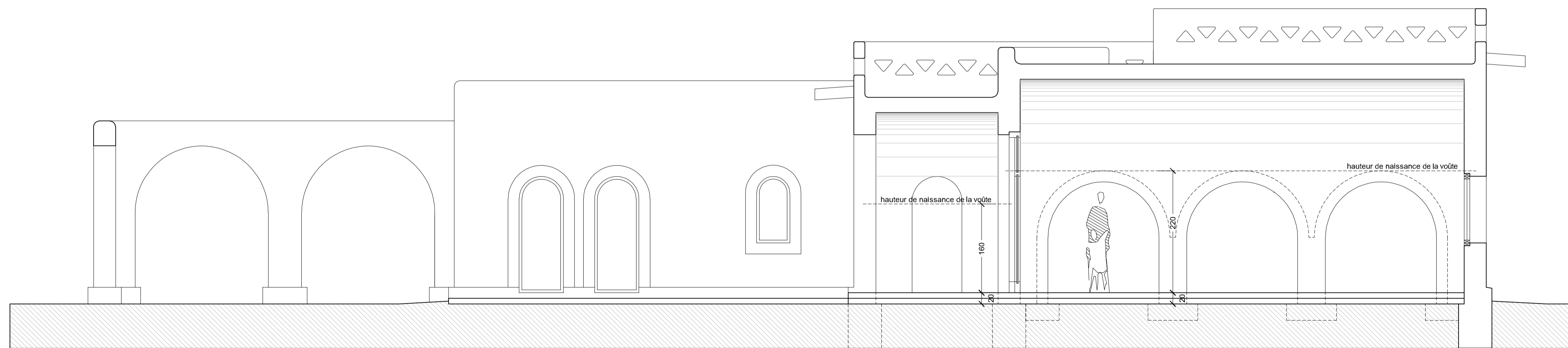

COUPE DD

COUPES CC ET DD

MAISON DIALLO - THIES

EXE

OCT 2013  
EHELLE 1/50

CO02

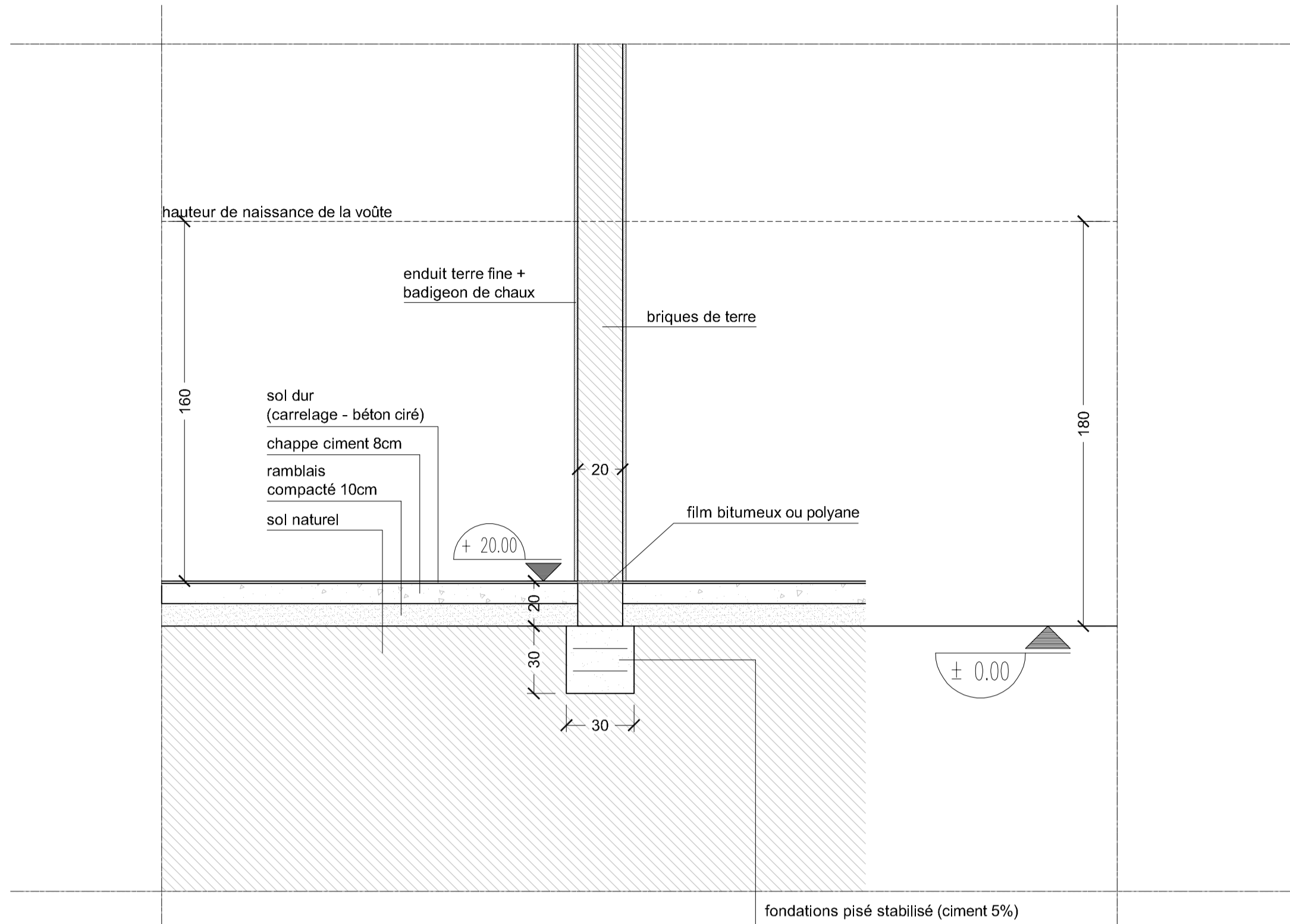

**COUPE DE DETAIL 1**  
**FONDATIONS SOUS CLOISON**  
 > Intérieur

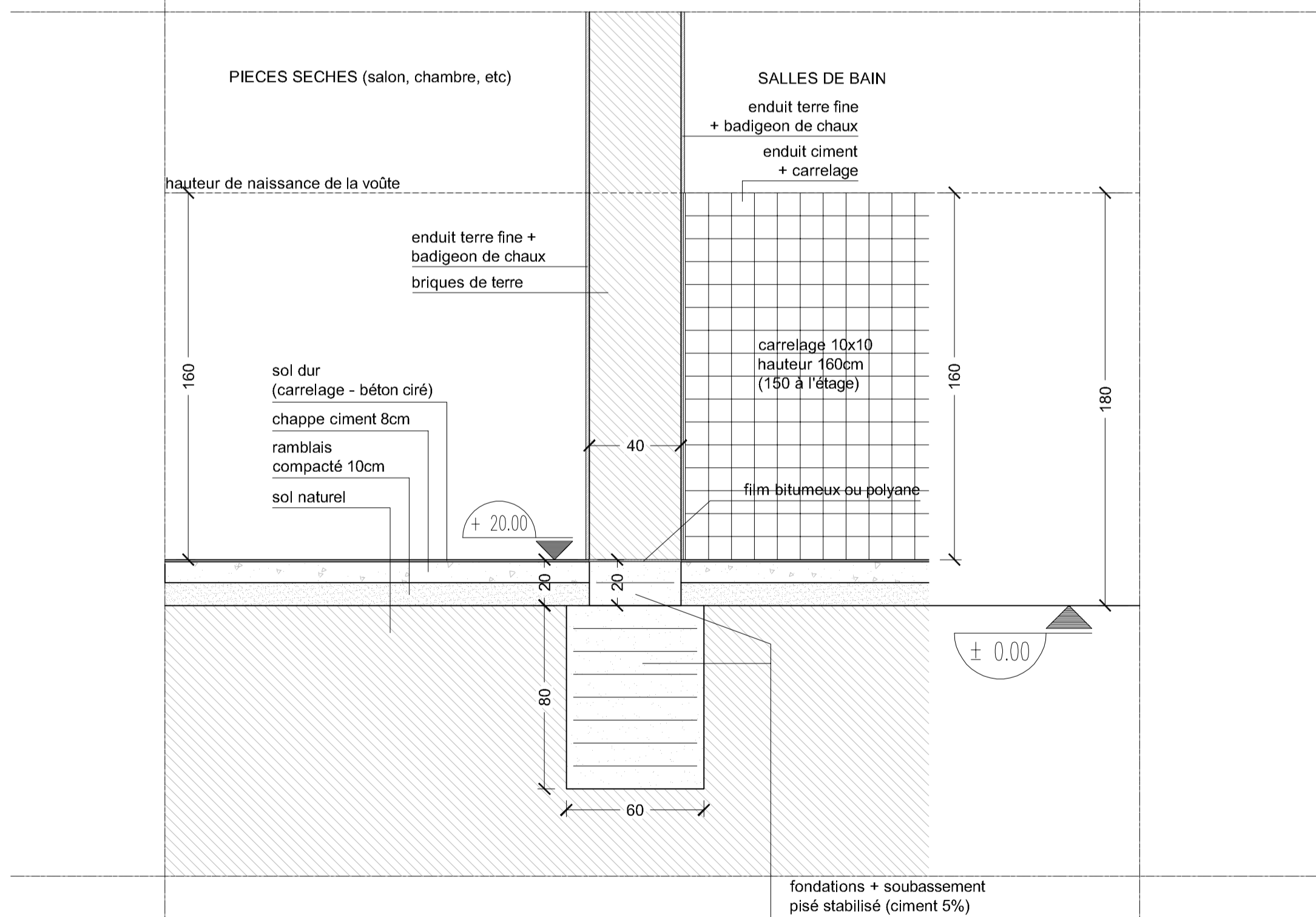

**COUPE DE DETAIL 2**  
**FONDATIONS SOUS MUR REFEND**  
 > Intérieur

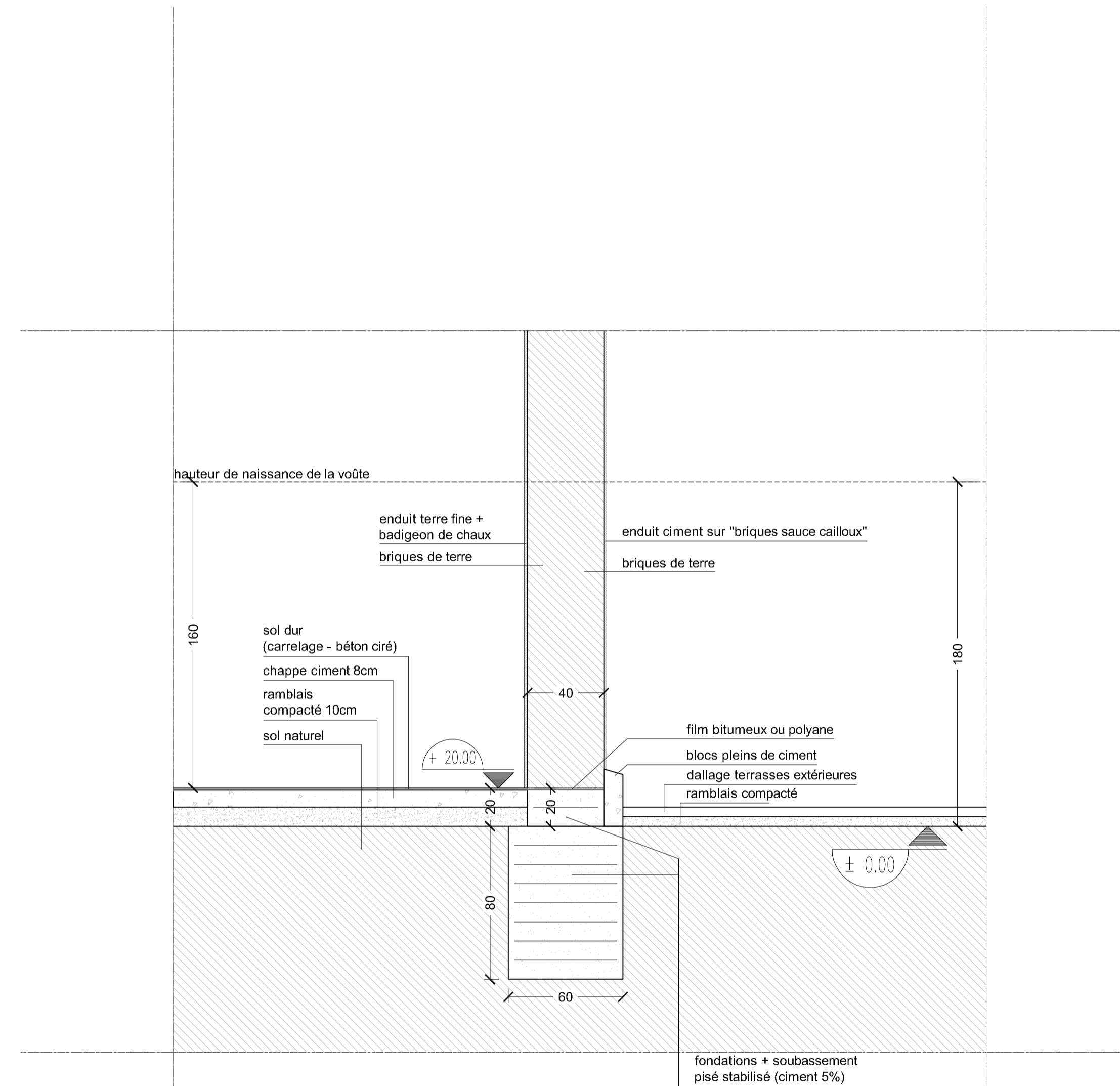

**COUPE DE DETAIL 3**  
**FONDATIONS SOUS MUR PIGNON**  
 > Extérieur

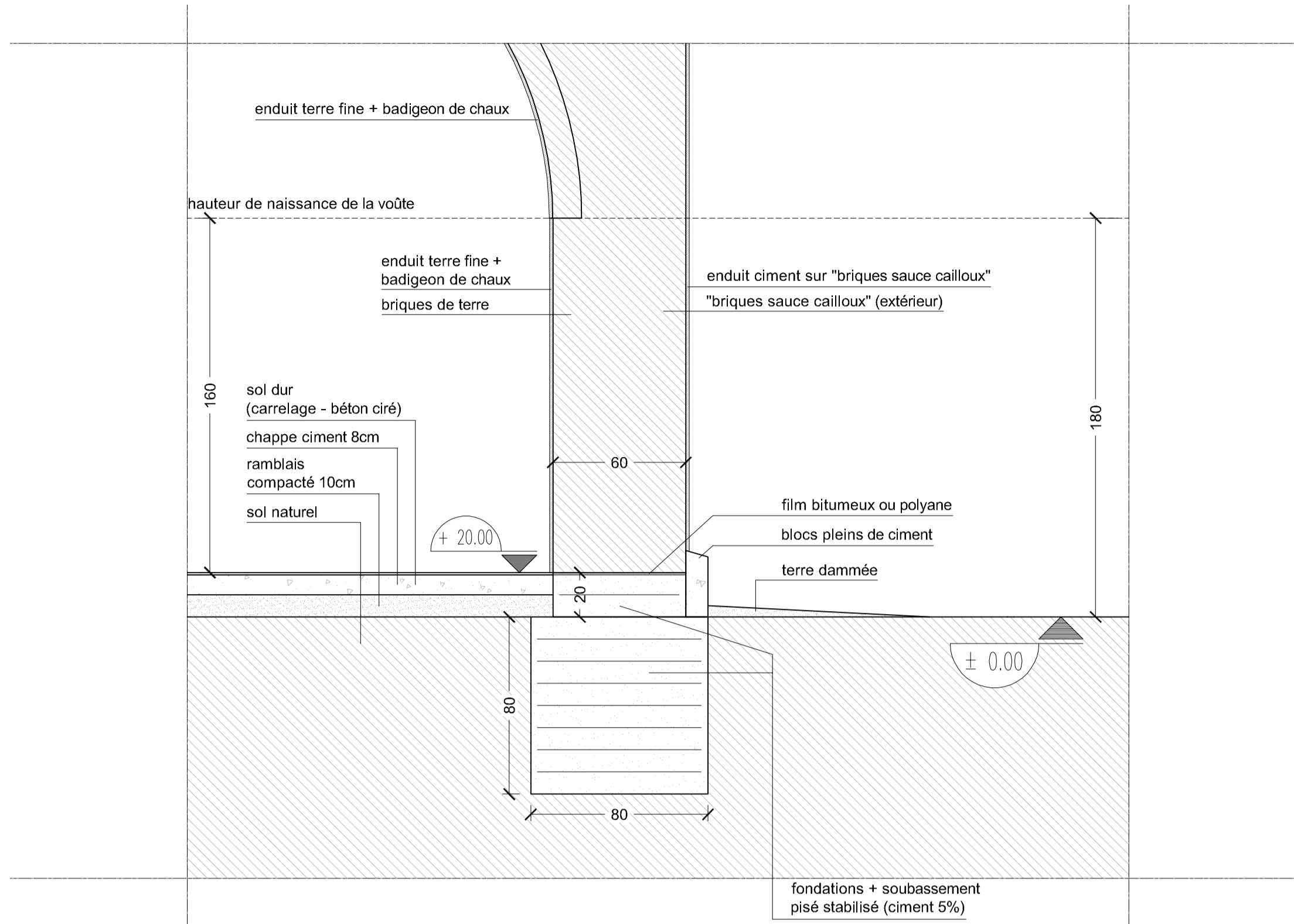

**COUPE DE DETAIL 4**  
**FONDACTIONS SOUS MUR PORTEUR 60**  
 > extérieur

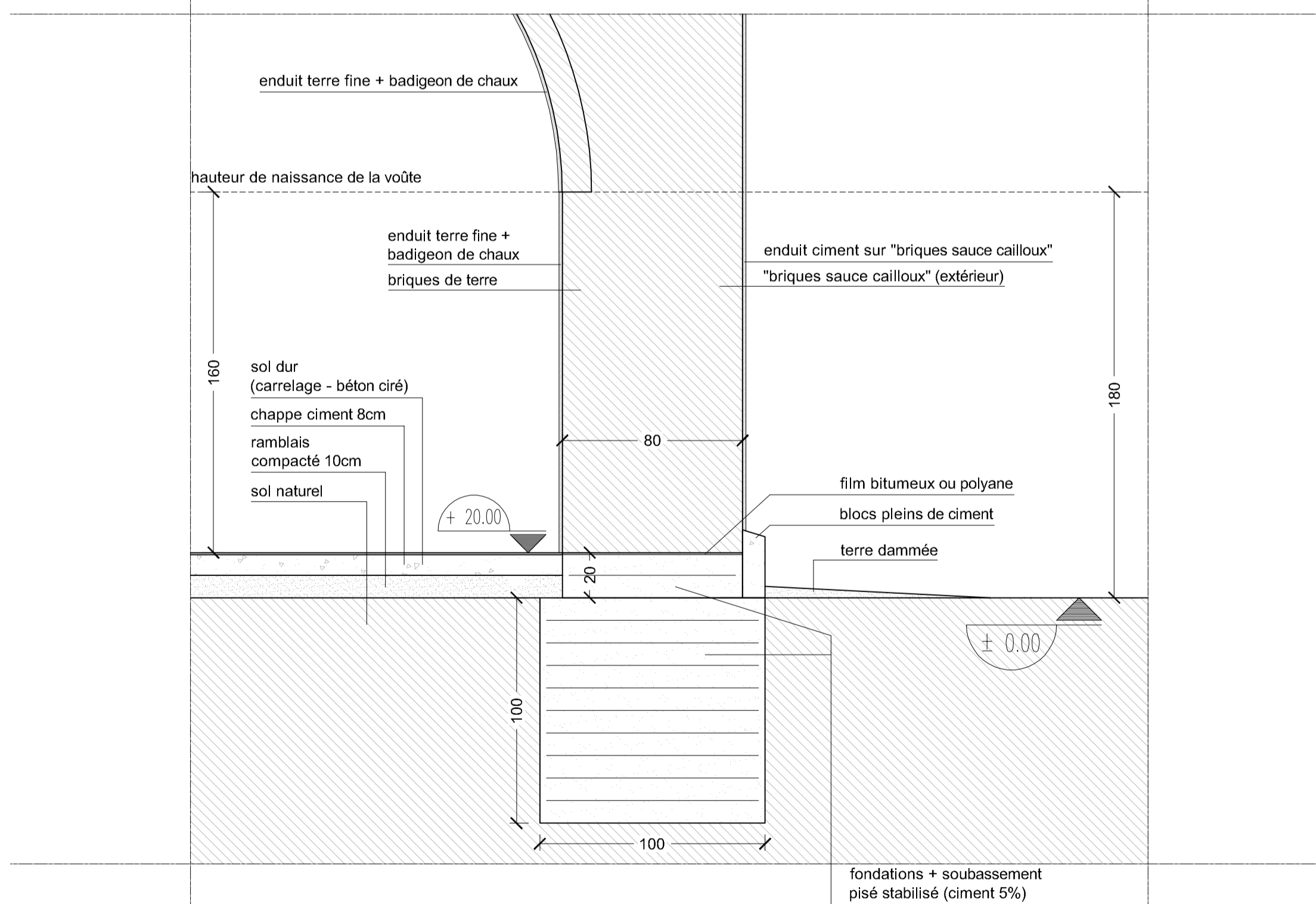

**COUPE DE DETAIL 5**  
**FONDACTIONS SOUS MUR PORTEUR 80**  
 > extérieur

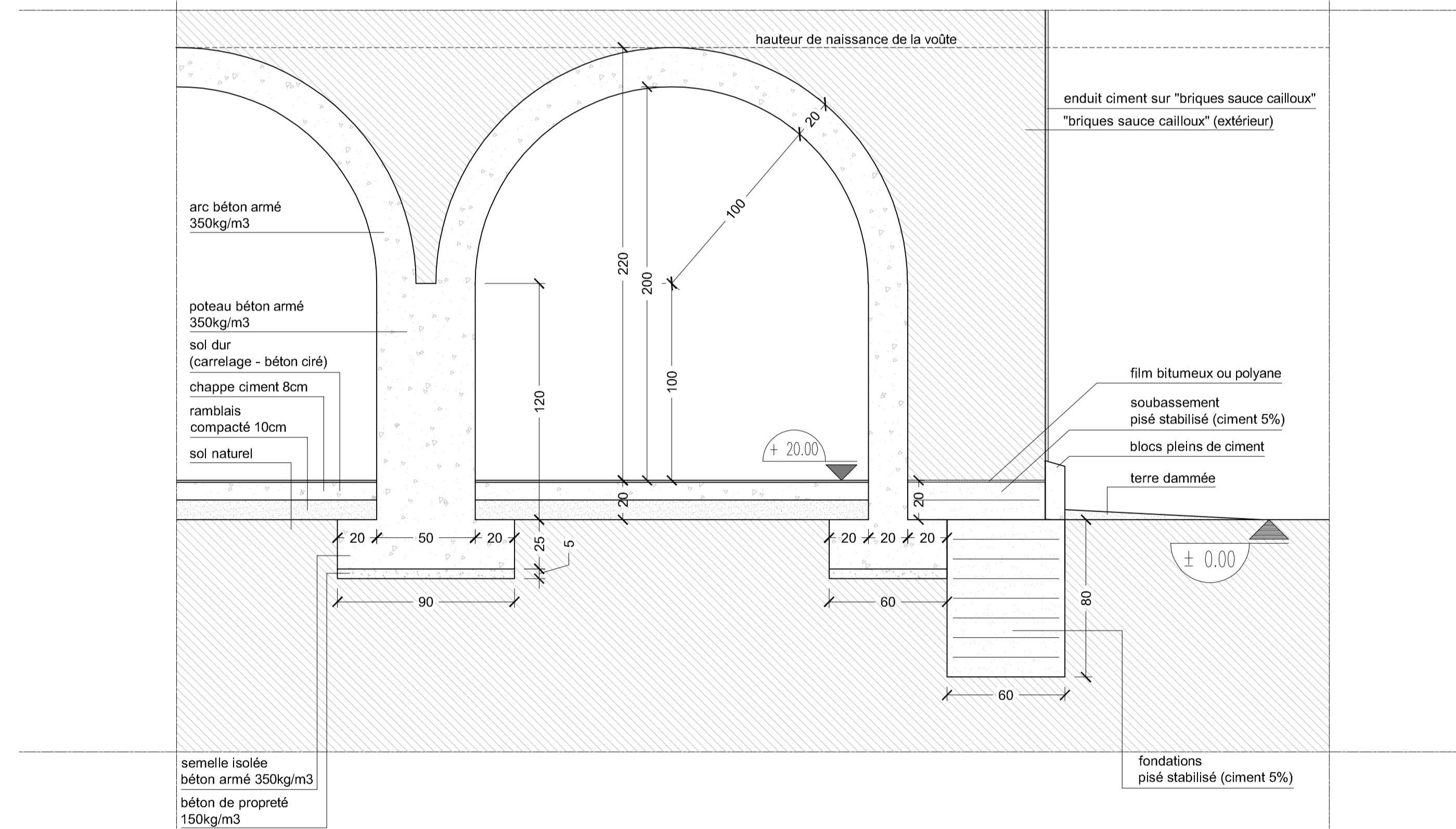
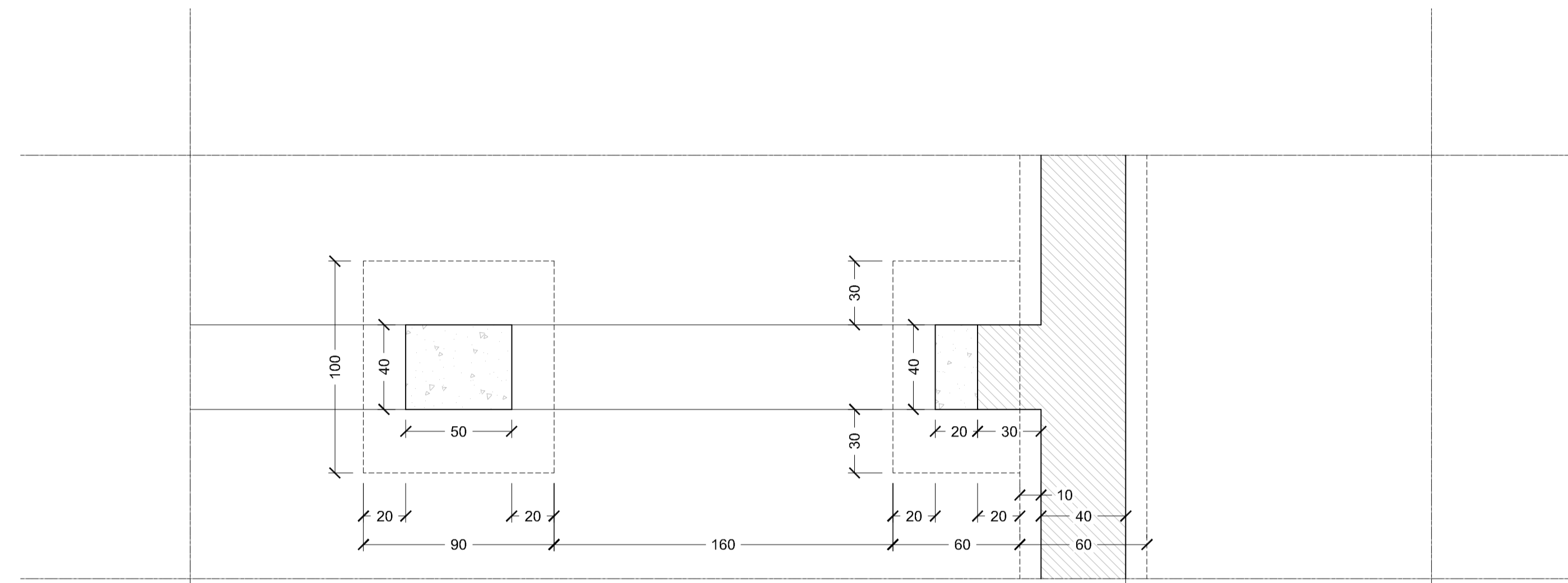

**COUPE ET PLAN DE DETAIL 6**  
**3 ARCADES BETON ARME**  
 > intérieur

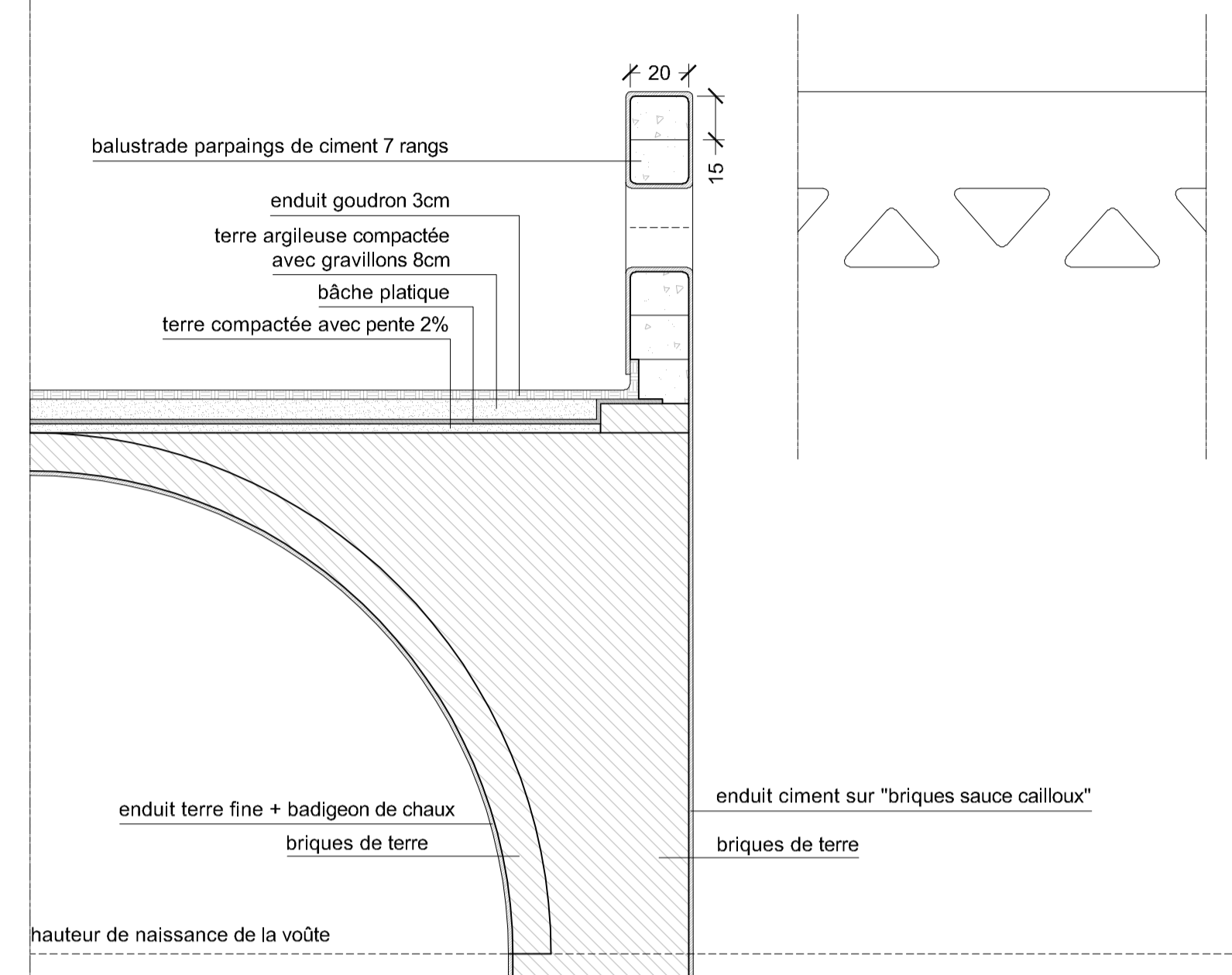

COUPE DE DETAIL 7  
BALUSTRADE PARPAINGS DE CIMENT

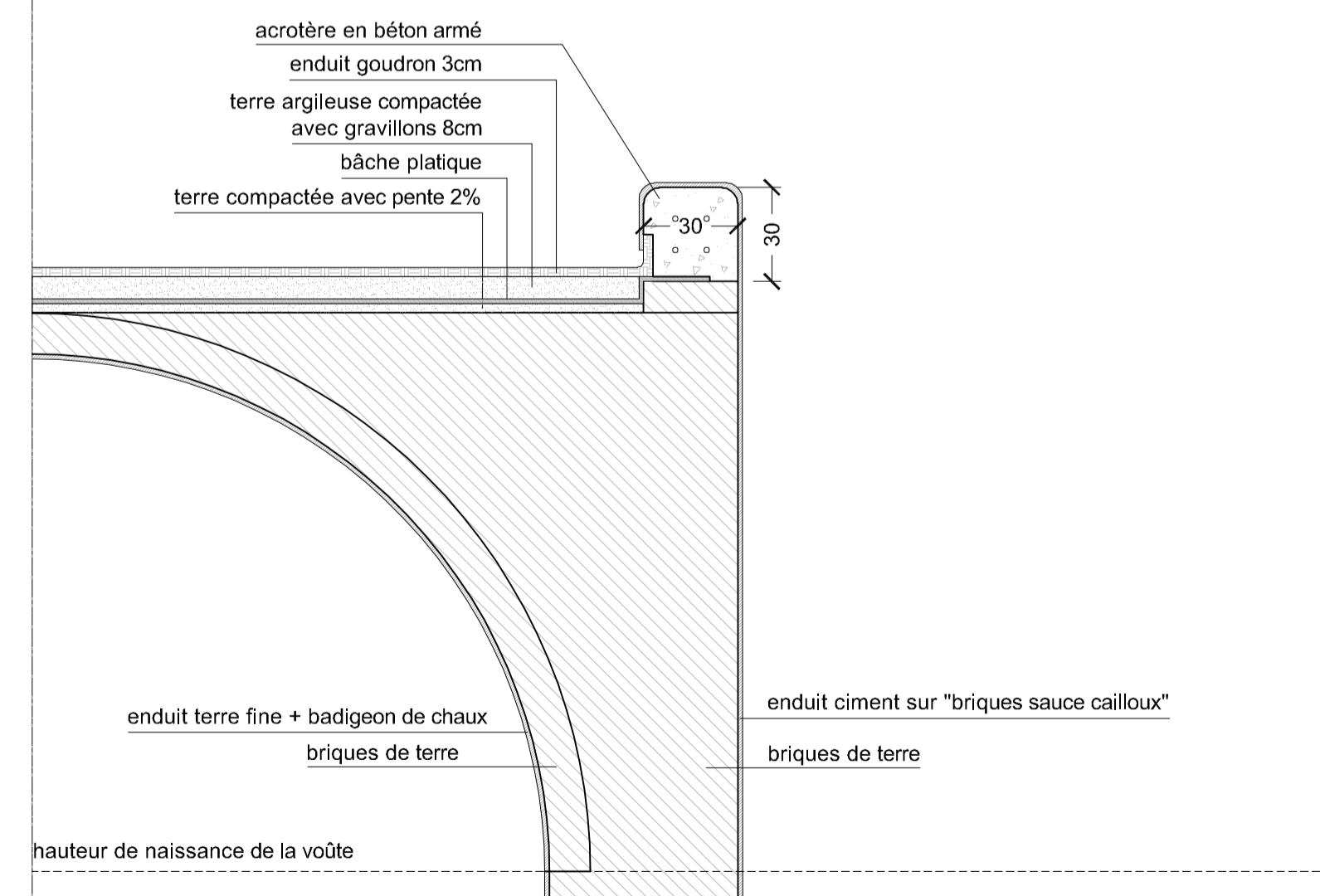

COUPE DE DETAIL 8  
ACROTERE BETON ARME

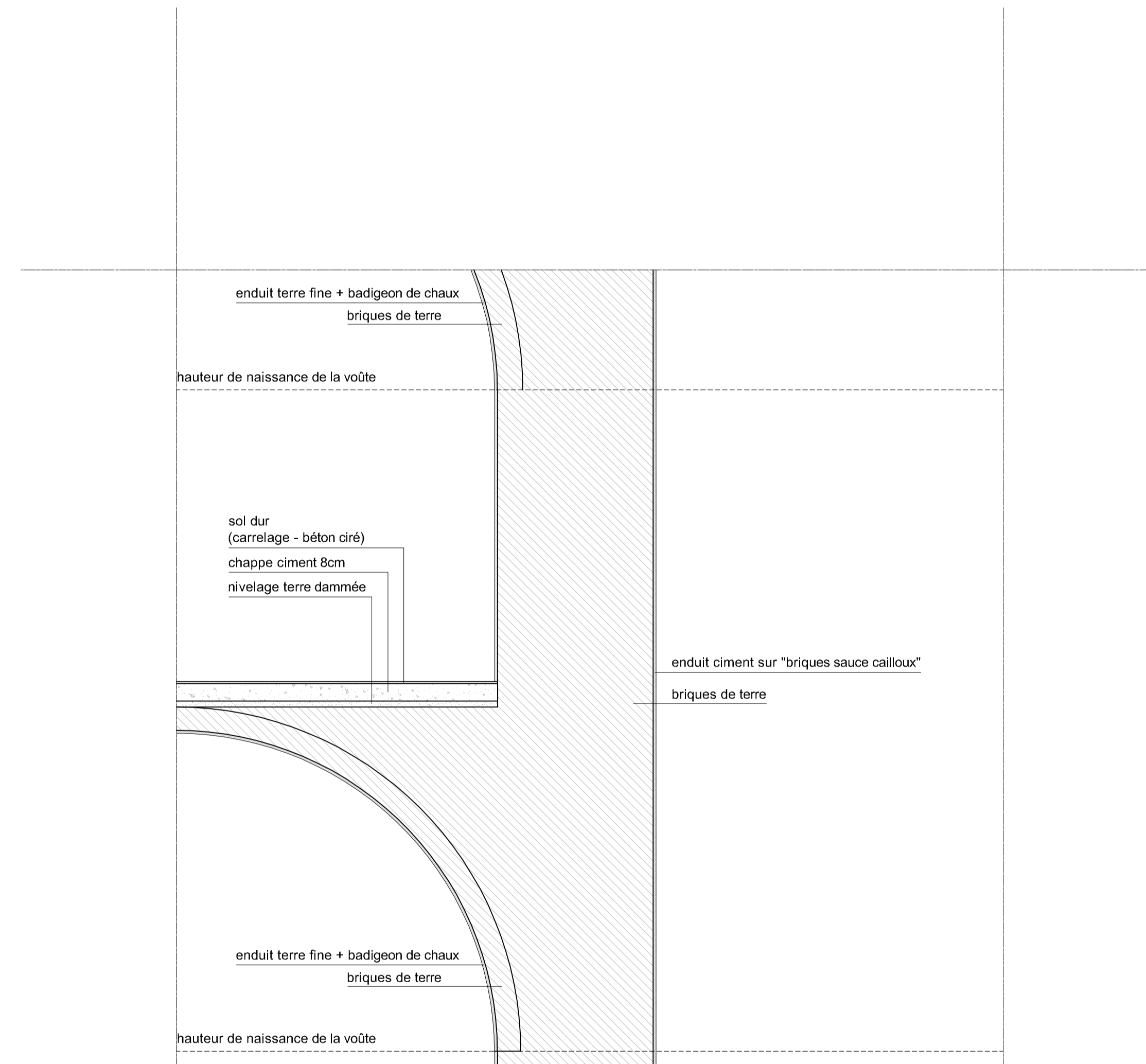

COUPE DE DETAIL 9  
ENTRE ETAGE

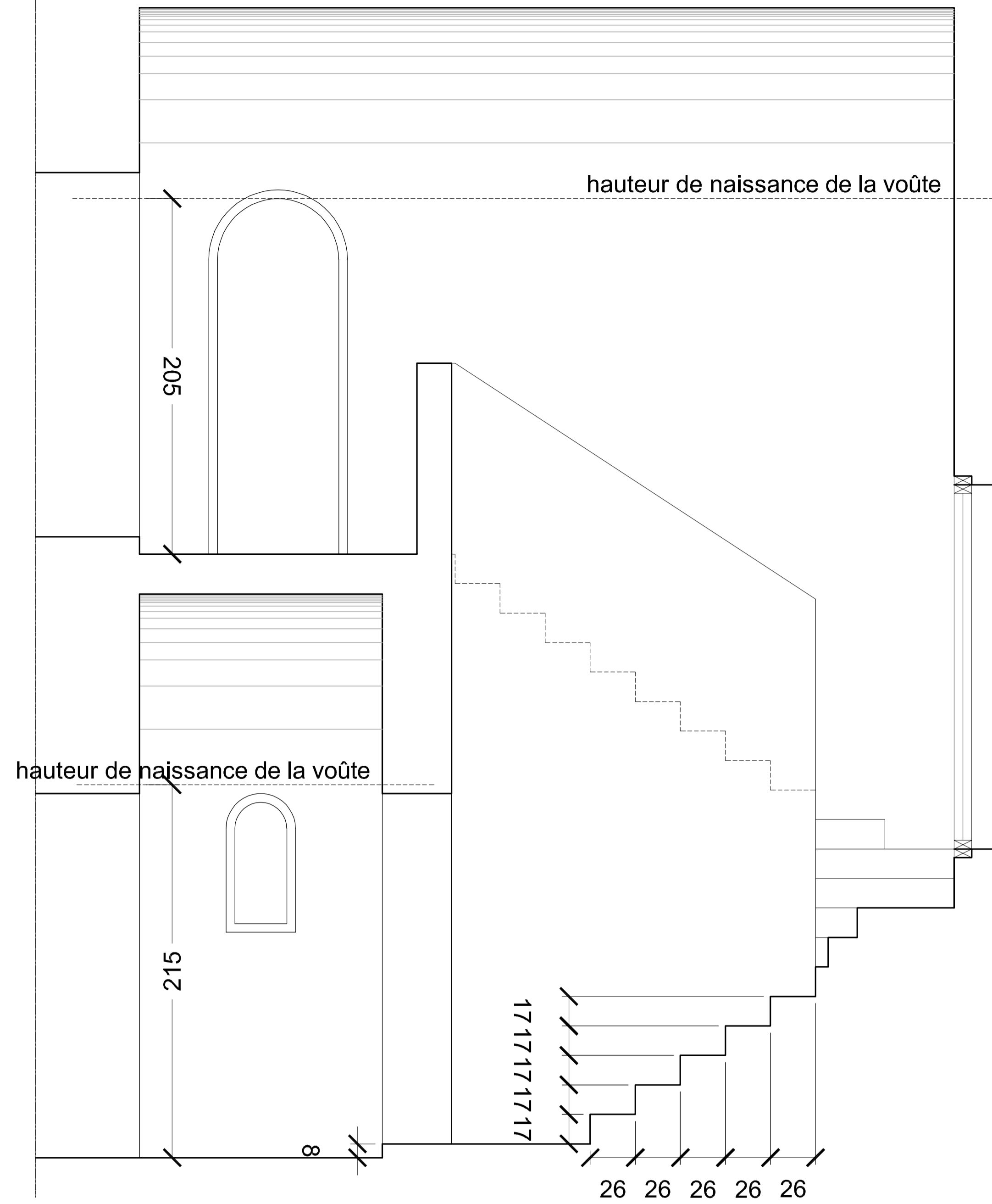

COUPE AA

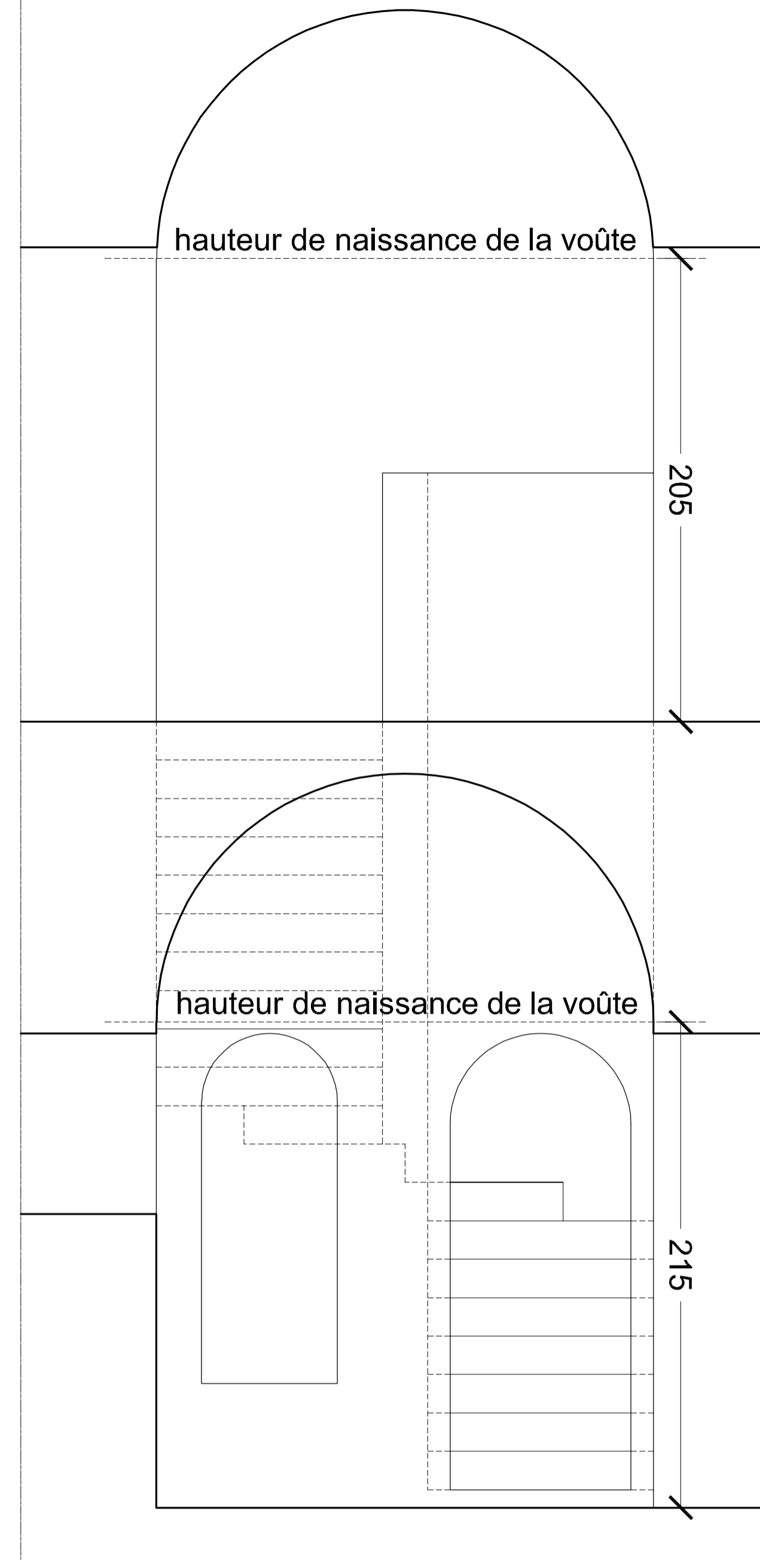

COUPE BB

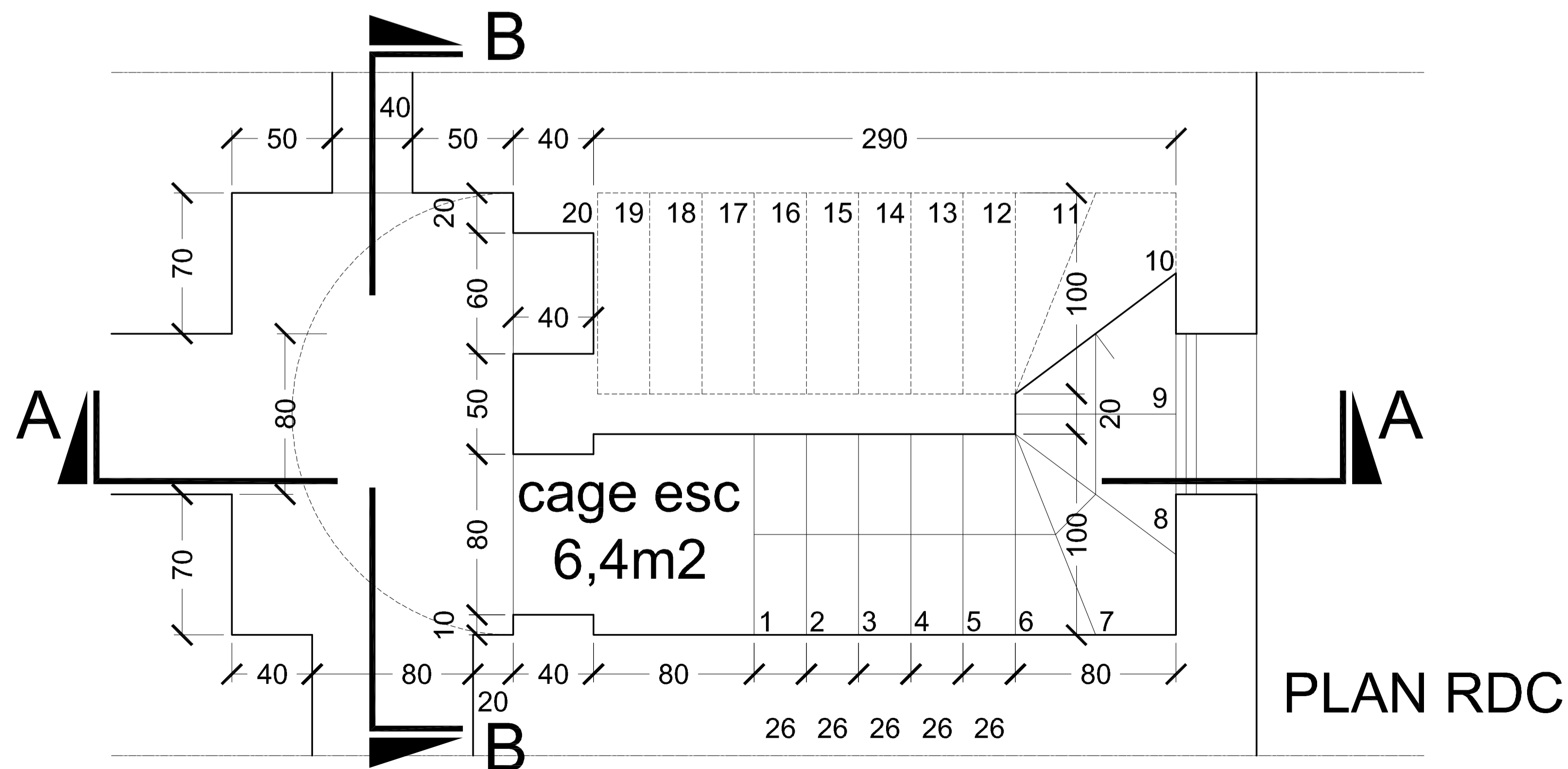

PLAN RDC

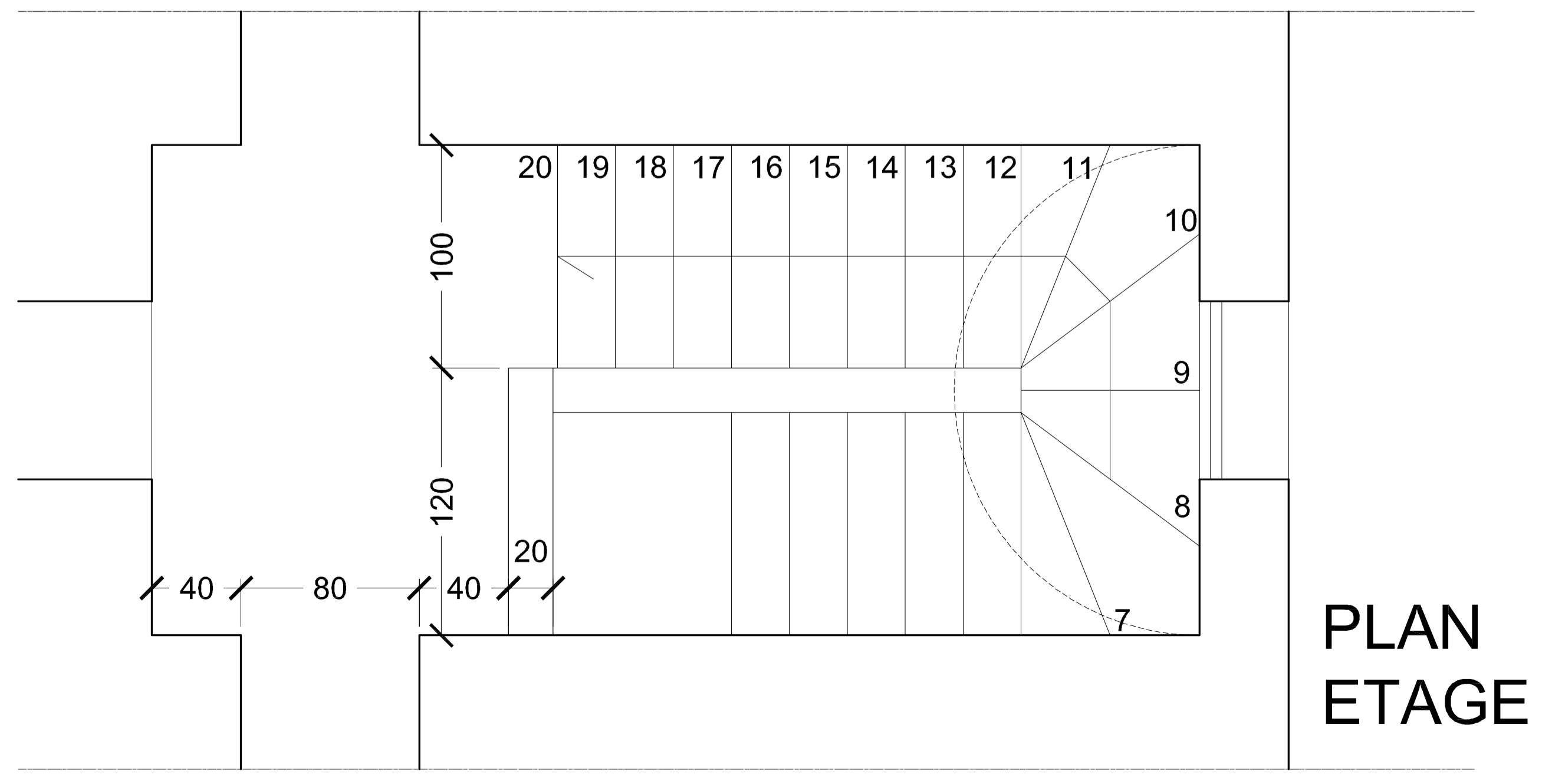

PLAN ETAGE



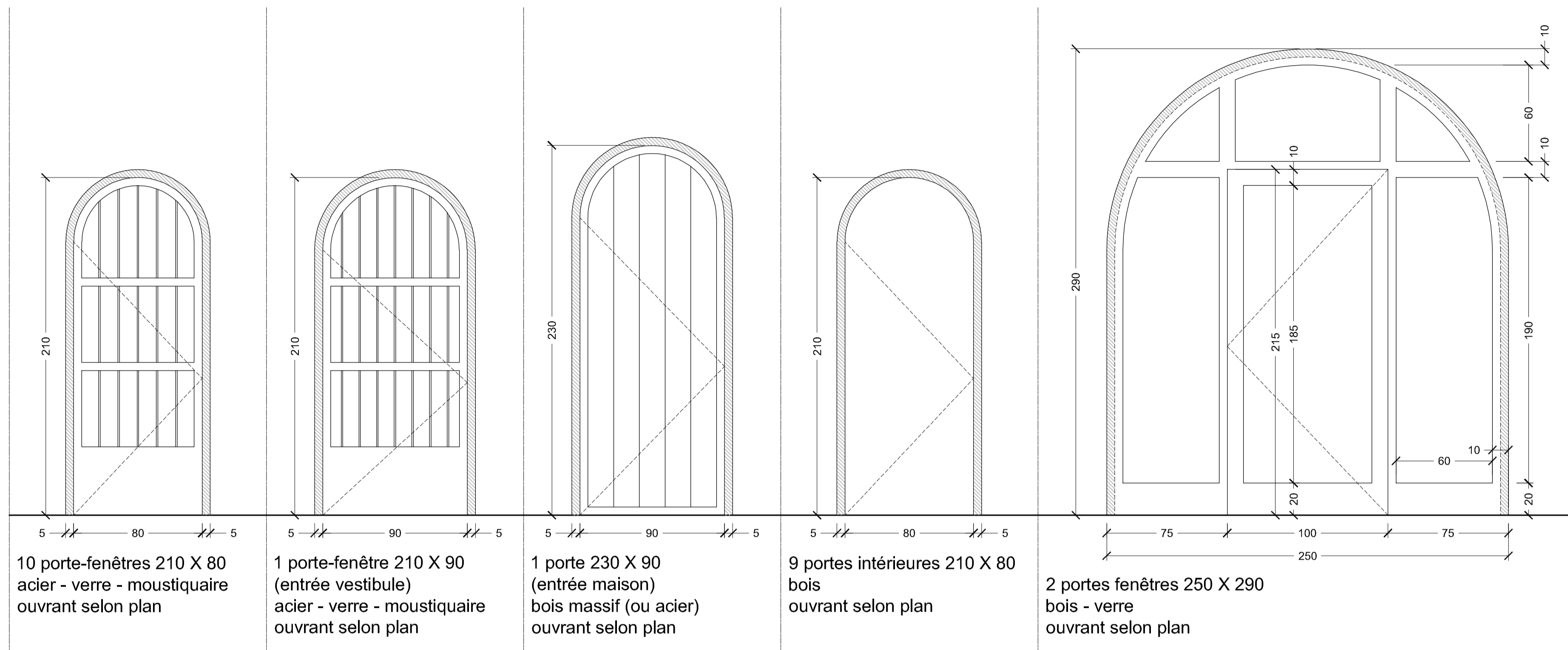

**PORTES**

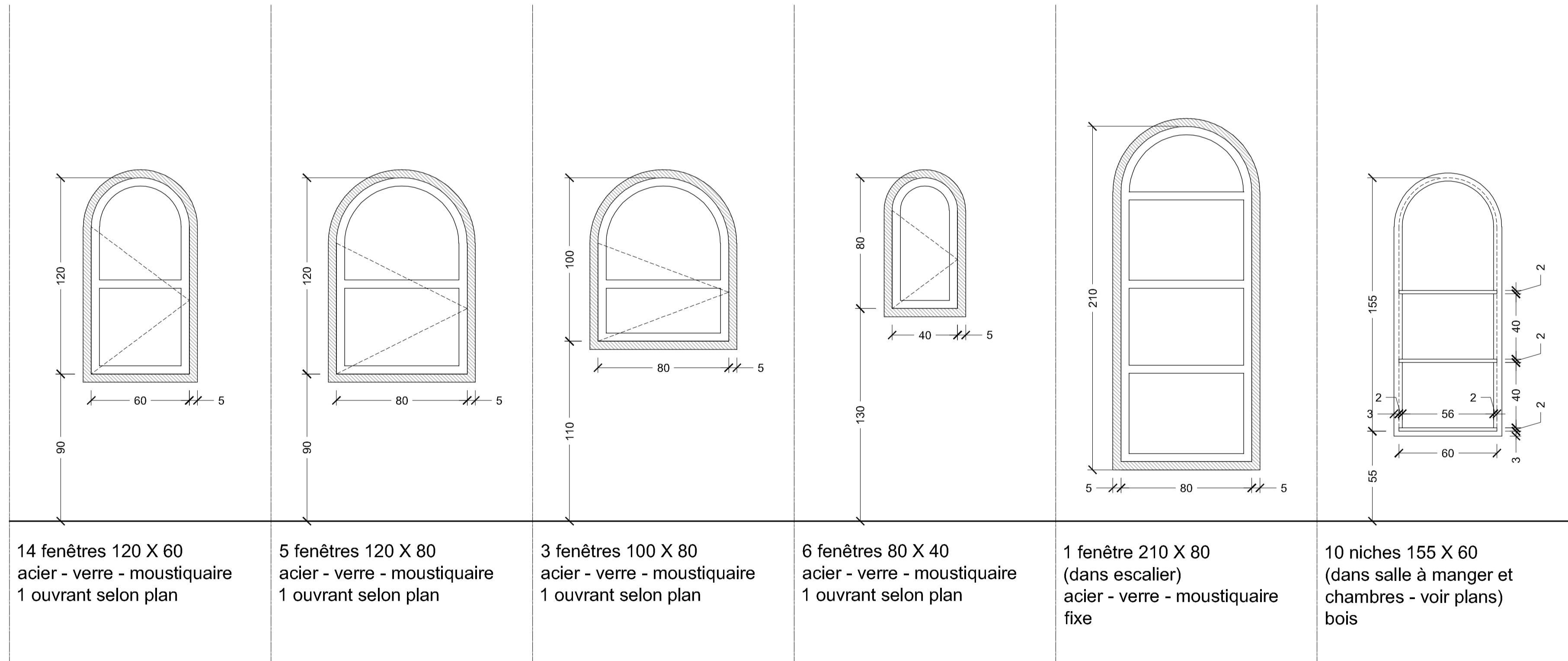

**FENETRES ET NICHES**

# NOTICE DESCRIPTIVE DES TRAVAUX :

## > GROS-OEUVRE :

**FONDATIONS ET SOUBASSEMENT** / pisé stabilisé

**MURS PORTEURS** / briques de terre avec "briques sauce cailloux" en extérieur

**MURS PIGNONS** / briques de terre avec "briques sauce cailloux" en extérieur

**CLOISONS** / briques de terre

**VOÛTES** / petites briques de terre

**CONTREFORTS** / Idem murs porteurs

**ACROTÈRES** / béton armé coulé dans coffrage hauteur 30cm / largeur 30cm

Les acrotère sont coulé après pose d'un rang de brique de terre (dans la longueur 30cm), de la COUCHE INITIALE (terre) et de la BÂCHE PLASTIQUE (voir COUPES DE DETAILS)

**BALUSTRADES** / 2 options : 1. balustrade acier + bois fixé sur acrotère béton armé / 2. balustrade parpaings de ciment (7 rangs) installée après pose d'un rang de brique de terre (dans la longueur 30cm), de la COUCHE INITIALE (terre) et de la BÂCHE PLASTIQUE (voir COUPES DE DETAILS)

## > ETANCHEITE TOITURE (de bas en haut) :

**COUCHE INITIALE** / couche de terre tamisée (supression des cailloux) puis dammée - forme de pente 2% (2cm/m) orientée vers les gouttières (minimum 2cm d'épaisseur au droit des gouttières)

**BÂCHE PLASTIQUE** / plastique de qualité supérieure posé en bandes perpendiculairement à la pente - les raccords entre les bandes sont traités avec le plus grand soin

**GOUTTIERES** / gouttière en acier 3 faces (gauche - bas - droite) de forme carré (20x20) > débord des murs de 40cm ou de 60cm selon indications au plan de toiture

**COUCHE SECONDAIRE** / couche de terre argileuse avec gravillons, dammée et reconvrant la bâche plastique dans sa totalité - épaisseur 8cm

**ENDUIT DE FINITION ANTI-EROSIF** / application d'un enduit goudron bien dosé (terre - sable - goudron - pétrole) sur l'ensemble de la toiture et remontant sur les acrotères et les balustrades - épaisseur 3cm

## > ENDUITS EXTERIEURS :

**ENDUITS DES MURS - ACROTÈRES - BALUSTRADES** / enduit ciment accroché sur "briques sauce cailloux"

**OUVERTURES** / portes et grands arcs = enduit ciment dans l'épaisseur /// fenêtres = enduit ciment dans l'épaisseur

## > ENDUITS INTERIEURS :

**MURS** / enduit terre fine + badigeon de chaux

**VOÛTES** / enduit terre fine + badigeon de chaux

**MURS PIGNONS** / enduit terre fine + badigeon de chaux

**CLOISONS** / enduit terre fine + badigeon de chaux

**DANS LES SALLES DE BAIN** / carrelage 10x10 fixé sur enduit ciment jusqu'à hauteur naissance voûtes (160/150cm)

**DANS LA CUISINE** / au dessus des plans de travail : carrelage 10x10 fixé sur enduit ciment jusqu'à hauteur naissance voûte (160cm)

## > SOLS :

**SOLS PIECES DE VIE ET CUISINE** / remblais cailloux + terre (tout venant) épaisseur 10cm + chappe ciment épaisseur 10cm inclus finition carrelage ou béton ciré

**SOLS SALLES DE BAIN** / remblais cailloux + terre (tout venant) épaisseur 10cm + chappe ciment épaisseur 10cm inclus finition carrelage 10x10cm

## > ELECTRICITE :

Les plans d'électricité renseignent sur les équipements attendus (quantité / position).L'installation électrique sera confiée à un artisan spécialisé qui interviendra sous le contrôle du chef de chantier VN afin de respecter les spécificité d'installation dans les bâtiments VN.

## > PLOMBERIE :

Les plans RDC et Etage renseignent sur les équipements attendus (quantité / position).L'installation de plomberie sera confiée à un artisan spécialisé qui interviendra sous le contrôle du chef de chantier VN afin de respecter les spécificité d'installation dans les bâtiments VN.

NOTICE DESCRIPTIVE

MAISON DIALLO - THIES

EXE

NO01

OCT 2013  
ECHELLE